

Suministros de alta calidad para laboratorio

SUDELAB
SUMINISTROS DE LABORATORIO

20
26
==

LABORATORIO GENERAL
FILTRACIÓN
VIDRIO
MICROBIOLOGÍA
REACTIVOS Y PRODUCTOS QUÍMICOS
BIOLOGÍA MOLECULAR Y CELULAR
EQUIPAMIENTOS
DE LABORATORIO SAT/Certificaciones
CRIOCONSERVACIÓN

Marcas representadas



Más de 35 años a tu lado

20
26

Para estar en la vanguardia es importante seguir avanzando cada día y, sobre todo, escucharte para saber lo que realmente necesitas.

En **Sudelab** contamos con una experiencia comercial y directiva de más de 35 años en la venta y distribución de material de primeras marcas para laboratorios.

Principalmente nos centramos en:

Dotamos a los laboratorios de control de calidad y a los centros de investigación de lo necesario para el perfecto funcionamiento de sus instalaciones. Desde la instrumentación y el material fungible hasta los accesorios más pequeños, productos químicos, reactivos y medios de cultivo.

Asesoramos y proporcionamos a los laboratorios las últimas herramientas y las mejores recomendaciones personalizadas para optimizar los recursos económicos y de tiempo.

Gracias a todos estos años de continuo trabajo y a nuestra apuesta por la calidad, tenemos una visión global de la problemática de nuestros clientes, así como de sus necesidades. Por eso, podemos ayudarles de una forma flexible, eficaz e individualizada.

Nos complace presentarte la nueva edición del catálogo 2026.

Es un placer para nosotros presentarte el nuevo catálogo, una edición que incluye más de 700 referencias para tu laboratorio y la revisión y actualización de todos los productos. Este año destacan como novedades, la ampliación de la gama de guantes y la incorporación de criotubos, tarros, bolsas, bisturís y el apartado de reactivos y kits para biología molecular, entre otros.

Nuestro compromiso de escucharte y comprender tus necesidades nos ayuda cada año a ofrecerte un catálogo más completo pensado para ti. Esperamos haberlo conseguido.

Gracias por elegirnos.

Laboratorio General

• Material fungible

| | |
|--|----|
| - Puntas para micropipeta 0,1-10 µl | 6 |
| - Puntas para micropipeta 5-200 µl | 6 |
| - Puntas para micropipeta 100-1000 µl | 6 |
| - Puntas para micropipeta 1-5 ml | 6 |
| - Puntas para pipeta con filtro en racks | 7 |
| - Puntas para pipeta con filtro en racks (Cellpro) | 7 |
| - Tubos para PCR 0,2 ml | 8 |
| - Microtubos a rosca | 8 |
| - Criotubo con tapón de rosca externa | 8 |
| - Criotubo con tapón de rosca interna | 8 |
| - Microtubo para microcentrífuga | 8 |
| - Cubetas para espectrofotometría | 8 |
| - Tubos | 9 |
| - Tapones | 9 |
| - Tarros de HDPE "Duquesas" | 9 |
| - Frascos para muestras | 9 |
| - Pipetas Pasteur de plástico | 9 |
| - Escobillones estériles | 9 |
| - Placas de Petri y Microtiter | 10 |
| - Tubos para cultivo | 10 |
| - Pipetas para cultivo | 10 |

• Material auxiliar de laboratorio

| | |
|---|----|
| - Papel de resma absorbente con polietileno | 10 |
| - Papel de resma | 10 |
| - Indicadores y cintas | 11 |
| - Parafilm | 11 |
| - Bolsas resistentes al autoclave y Stomacher | 11 |
| - Bolsas de muestreo estériles | 11 |
| - Bolsas con cierre ZIP con banda blanca para escritura | 12 |
| - Bolsas con cierre ZIP | 12 |
| - Tubería de látex ámbar | 13 |
| - Tubería de silicona transparente | 13 |
| - Jeringas de tres cuerpos y agujas estériles | 13 |
| - Bisturís | 14 |
| - Gradillas desmontables para microtubos y tubos Falcon | 14 |
| - Bandeja de pesada | 14 |
| - Bandeja de transporte para frascos | 14 |

• Material de higiene

| | |
|--|----|
| - Diversos higiene | 15 |
| - Bobinas celulosa 100% virgen | 15 |
| - Bobinas reciclado 1ª | 15 |
| - Escobillones para limpieza uso laboratorio | 15 |
| - Productos de limpieza para laboratorio | 16 |
| - Productos de desinfección Walk Chemie | 16 |
| - Desodorante para Autoclave | 16 |
| - Guantes protectores: calor, antiácidos y criogénicos | 17 |
| - Guantes de látex, vinilo y nitrilo | 17 |

• Vestuario de laboratorio

| | |
|----------------------------------|----|
| - Gorro desechable | 17 |
| - Mascarilla de papel desechable | 17 |
| - Cubrezapatos desechables | 17 |
| - Bata desechable | 17 |

Filtración

| | |
|--|----|
| - Papel filtro para análisis cualitativo | 18 |
| - Papel filtro para análisis cuantitativo | 18 |
| - Filtros de microfibras de vidrio | 18 |
| - Filtros de jeringa para HPLC | 19 |
| - Botellas estériles para recogidas de agua | 19 |
| - Filtros de membrana de PES, no estériles | 19 |
| - Filtros de membrana para microbiología | 19 |
| - Filtros de membrana para análisis de legionela | 20 |
| - Filtros de papel microfibras de vidrio | 20 |
| - Tiras pH | 20 |
| - Equipos Wasserlab | 20 |
| - Rampas filtración CHM®FR | 21 |

Vidrio

| | |
|---|----|
| - Frascos ISO. Botellas para esterilización | 22 |
| - Vasos precipitados | 22 |
| - Matracas Erlenmeyer | 22 |
| - Pipetas Pasteur de vidrio | 22 |
| - Probetas graduadas base hexagonal, clase B | 23 |
| - Juego de probetas graduadas base hexagonal, clase B | 23 |
| - Tubos de ensayo de vidrio | 23 |
| - Portaobjetos y cubreobjetos Menzel-Glaser | 23 |

Microbiología

• Medios de cultivo

| | |
|--------------------------|----|
| - Medios deshidratados | 24 |
| - Suplementos | 24 |
| - Medios cromogénicos | 24 |
| - Peptonas y agares | 25 |
| - Jarras para anaerobios | 25 |

• Medios de cultivo preparados

| | |
|--|----|
| - Placa preparada en 90mm y Rodac 65mm | 25 |
| - Rapid latex test kits | 25 |
| - Bolsas con medios de enriquecimiento | 26 |
| - Indicadores biológicos para autoclave | 26 |
| - Galerías de identificación bioquímicas | 26 |
| - Reactivos para las galerías de identificación bioquímica | 26 |

• Medios para control de superficies

| | |
|------------------------------------|----|
| - Laminocultivos | 27 |
| - Microbiología industrial | 27 |
| - Escobillones con medio selectivo | 27 |
| - ATP | 28 |
| - Proteínas | 29 |
| - Equipos | 29 |
| - Suretrend | 29 |
| - Recogida muestras | 29 |
| - Delta Klean | 29 |

• Alergenos

| | |
|-----------------------------|----|
| - Alergenos lateral Flow | 31 |
| - Microtoxinas lateral Flow | 31 |
| - Alergenos Elisa | 32 |
| - Microtoxinas Elisa | 33 |
| - Histamina Lateral Flow | 33 |
| - Histamina Elisa | 33 |

• Equipos para Microbiología

| | |
|--|----|
| - Muestreador de aire AIRWEL | 34 |
| - Divulgador gravimétrico Diluwel up | 34 |
| - Llenador placas Distriwel | 34 |
| - Preparador de medios Mediawel | 35 |
| - Homogeneizador Mixwel up | 35 |
| - Llenador de tubos y frascos Polywel up | 35 |
| - Bomba peristáltica Dosywel up | 35 |

• Microbiología BIORAD

| | |
|--|----|
| - Equipos | 36 |
| - Material fungible PCR CFX OPUS E iQ-PREP | 36 |
| - Medios de enriquecimiento | 36 |
| - Kits PCR | 37 |
| - Medio cromogénico placa preparada y frasco | 37 |
| - Medios deshidratado y suplementos | 37 |

Reactivos y productos químicos

| | |
|---|----|
| - Ácidos / Bases | 38 |
| - Disolventes | 38 |
| - Solución patrón para calibrado de instrumentación | 38 |
| - Sales inorgánicas ACS | 38 |
| - Otros productos | 38 |
| - Productos químicos para HPLC | 39 |
| - Viales de boca capsulable y cápsulas para cromatografía | 39 |
| - Absorbente univeral para líquidos derramado | 39 |
| - Aclarante líquido para lavado a máquina | 39 |

Biología molecular y celular

• Material fungible de plástico celular

| | |
|---|----|
| - Tubos centrífuga estériles | 40 |
| - Placas estériles para cultivos de tejidos | 40 |
| - Placas multipolico estériles para cultivos de tejidos | 40 |
| - Frascos tratados estériles para cultivo de tejidos | 40 |
| - Cell Scrapers, estériles apirógenos | 40 |
| - Dispositivos de filtración estériles | 40 |
| - Filtros celulares | 41 |
| - Matraz Erlenmeyer estéril para cultivo celular | 41 |

• Biología molecular

| | |
|--|----|
| - Medios para biología molecular | 41 |
| - Agarosas y acrilamidas | 41 |

Equipamiento de laboratorio SAT/Certificaciones

• Servicio de reparaciones y calibraciones de aparatos de laboratorio

| | |
|-----------------------|----|
| - Calibración | 42 |
| - Cualificación | 42 |
| - Validación | 42 |

• Venta, reparación y calibración de equipos de laboratorio

| | |
|---|----|
| - SAT (Servicio Asistencia Técnica) | 43 |
| - Suministro, venta y calibraciones de instrumentación para laboratorio | 43 |

| | |
|--|----|
| - Reparación y calibración de pipetas y multicanales | 43 |
| - Calibración trazable | 43 |
| - Calibración ENAC | 43 |

• Manejo de líquidos

| | |
|--|----|
| - Pipetman classic | 44 |
| - Pipetman classic kit | 44 |
| - Micropipetas Nichipet EX | 45 |
| - Pipeteador Pipet-Aid XP | 45 |
| - Pipeta digital monocanal Handrop | 46 |

• Pequeños equipos de laboratorio

| | |
|---|----|
| - Phmetro Serie 50 | 47 |
| - Coductímetro Serie 50 | 47 |
| - Espectrofotómetro VIS Serie V10 | 48 |
| - Espectrofotómetro UV/VIS Serie UV21 | 48 |
| - Agitador magnético sin calefacción | 48 |
| - Agitador magnético con placa de calefacción | 48 |
| - Agitador Vortex | 48 |
| - Agitador Vortex VELP | 49 |
| - Agitador magnético sin calefacción | 49 |
| - Agitador magnético con calefacción | 49 |
| - Unidades de destilación | 49 |
| - Analizador de fibra | 50 |
| - Extractor de solventes | 50 |
| - Unidades de digestión | 50 |
| - Respirómetros | 50 |
| - Minicentrífuga | 51 |
| - Minicentrífuga Hettich | 51 |
| - Balanza de precisión FR | 51 |
| - Balanza de precisión FC | 51 |
| - Espectrofotómetro biochrom | 51 |
| - Termoagitadores | 51 |
| - Balanzas portátiles | 52 |
| - Balanzas de precisión | 52 |
| - Analizadores de humedad | 52 |

• Mobiliario Inbautek

• Mobiliario, equipos de seguridad y extracción

Crioconservación

• Refrigeradores y congeladores

| | |
|-----------------------------------|----|
| - Ultracongelador | 54 |
| - Máquina de hielo troceado | 54 |

• Registradores de Temperatura

| | |
|-----------------------------------|----|
| - Gama de sensores Nano SPY | 55 |
| - Gama de sensores LoRa SPY | 55 |
| - Analizador de humedad | 55 |

• Material auxiliar de laboratorio

| | |
|---|----|
| - Crioracks | 56 |
| - Cajas congelación de cartón -196 °C + 121 °C | 56 |
| - Cajas congelación de plástico -90 °C + 121 °C | 56 |
| - Caja isotérmica de EPS | 56 |
| - Reloj avisador | 56 |

Material fungible

Puntas para micropipeta 0,1-10 µl

Compatibles con: Biohit, Dsg, Elkay, Eppendorf, Finnpiquette, Genex, Gilson, Htl, Jencons, Nichiryo.

| Código | Descripción | Marca | Material | Capacidad | Color | Presentación |
|----------|----------------------|-----------|---------------|-----------------|--------|--------------|
| 1001807C | Corta P2 tipo Gilson | Universal | Polipropileno | Micro 0,1-10 µl | Blanco | B/ 1000 uds. |
| 1001807L | Larga P2 tipo Gilson | Daslab | Polipropileno | Micro 0,1-10 µl | Blanco | B/ 1000 uds. |
| 1000796 | Larga P2 tipo Gilson | Daslab | Polipropileno | Micro 0,1-10 µl | Blanco | Rack 96 uds. |



Puntas para micropipeta 5-200 µl

Compatibles con: Biohit, Dsg, Elkay, Eppendorf, Finnpiquette, Genex, Gilson, Htl, Jencons, Nichiryo.

| Código | Descripción | Marca | Material | Capacidad | Color | Presentación |
|-----------|-------------|-----------|---------------|-----------|----------|-----------------|
| 1001801 | Tipo Gilson | Universal | Polipropileno | 5-200 µl | Amarillo | B/1000 uds. |
| 1001801.D | Tipo Gilson | Daslab | Polipropileno | 5-200 µl | Amarillo | B/1000 uds. |
| 1000196 | Tipo Gilson | Daslab | Polipropileno | 5-200 µl | Amarillo | Rack de 96 uds. |



Puntas para micropipeta 5-200 µl

Compatibles con: Biohit, Brand, Elkay, Eppendorf, Finnpiquette, Genex, Htl, Nichiryo, Socorex.

| Código | Descripción | Marca | Material | Capacidad | Color | Presentación |
|-----------|-----------------------|-----------|---------------|-----------|----------|--------------|
| 101200014 | Tipo Eppendorf corona | Universal | Polipropileno | 5-200 µl | Amarillo | B/ 1000 uds. |
| 339161004 | Tipo Eppendorf corona | Daslab | Polipropileno | 5-200 µl | Amarillo | B/ 1000 uds. |
| 339241004 | Tipo Eppendorf corona | Daslab | Polipropileno | 5-200 µl | Amarillo | Rack 96 uds. |



Puntas para micropipeta 100-1.000 µl

Compatibles con: Gilson, Eppendorf, Biohit, Dsg, Elkay, Finnpiquette, Genex, Jencons, Nichiryo, Htl.

| Código | Descripción | Marca | Material | Capacidad | Color | Presentación |
|-----------|-------------|-----------|---------------|-------------|-------|--------------|
| 1001805 | Tipo Gilson | Universal | Polipropileno | 100-1000 µl | Azul | B/ 1000 uds. |
| 1001805.D | Tipo Gilson | Daslab | Polipropileno | 100-1000 µl | Azul | B/ 1000 uds. |
| 1000560 | Tipo Gilson | Daslab | Polipropileno | 100-1000 µl | Azul | Rack 60 uds. |

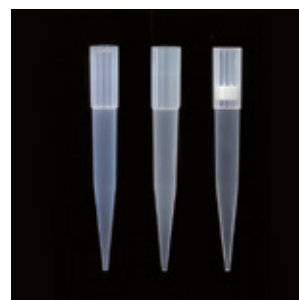

Puntas para micropipeta 100-1.000 µl

Compatibles con: Biohit, Dsg, Elkay, Eppendorf, Finnpiquette, Genex, Jencons, Nichiryo, Socorex.

| Código | Descripción | Marca | Material | Capacidad | Color | Presentación |
|-----------|-----------------------|--------|---------------|-------------|-------|--------------|
| 339163007 | Tipo Eppendorf corona | Daslab | Polipropileno | 100-1000 µl | Azul | B/ 1000 uds. |
| 339243740 | Tipo Eppendorf corona | Daslab | Polipropileno | 100-1000 µl | Azul | Rack 60 uds. |

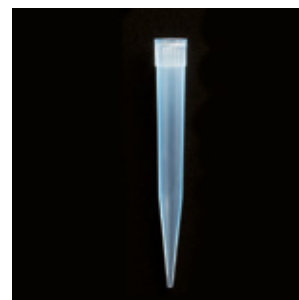

Puntas para micropipeta 1-5 ml

Compatibles con: Gilson, Nichiryo, Socorex.

| Código | Descripción | Marca | Material | Capacidad | Color | Presentación |
|---------|-------------|-----------|---------------|-----------|--------|--------------|
| 1001850 | Tipo Gilson | Universal | Polipropileno | 1-5 ml | Blanco | B/ 250 uds. |

Puntas para pipeta con filtro en racks

Estériles: Certificadas ATP, libres de RNAsa/DNAsa y apirógenas. Aptas para todas las marcas.

| Código | Descripción | Marca | Material | Capacidad | Presentación |
|----------|-------------|-------|---------------|-------------|---------------|
| 13399410 | Con filtro | Art | Polipropileno | 0,1-10 µl | Rack 96 uds. |
| 13399421 | Con filtro | Art | Polipropileno | 0,5-10 µl | Rack 96 uds. |
| 13399455 | Con filtro | Art | Polipropileno | 1-20 µl | Rack 96 uds. |
| 13399451 | Con filtro | Art | Polipropileno | 1-100 µl | Rack 96 uds. |
| 13399460 | Con filtro | Art | Polipropileno | 1-200 µl | Rack 96 uds. |
| 13399480 | Con filtro | Art | Polipropileno | 100-1000 µl | Rack 100 uds. |



Puntas para pipeta con filtro en racks

Fabricadas con el nuevo polímero S3 de baja retención ofreciendo una dispensación de la muestra de la forma más precisa. Todas las puntas se presentan en racks con certificado de esterilidad, libre de ácidos nucleicos, RNAsas, DNAsas y pirógenos.

| Código | Descripción | Marca | Material | Capacidad | Pres. |
|--------|--|---------|-------------|-----------|-----------|
| BT10 | Con filtro de 10 µl ⁽¹⁾ | Neptune | Polímero S3 | 0,5-10 µl | C/ 96 ud. |
| BT10XL | Con filtro de longitud extendida de 10 µl ⁽²⁾ | Neptune | Polímero S3 | 0,5-10 µl | C/ 96 ud. |
| BT10F | Con filtro estilo Finnpiptette de 10 µl ⁽³⁾ | Neptune | Polímero S3 | 0,5-10 µl | C/ 96 ud. |
| BT20 | Con filtro de 20 µl ⁽⁴⁾ | Neptune | Polímero S3 | 2-20 µl | C/ 96 ud. |
| BT100 | Con filtro de 100 µl ⁽⁵⁾ | Neptune | Polímero S3 | 10-100 µl | C/ 96 ud. |
| BT200 | Con filtro de 200 µl ⁽⁶⁾ | Neptune | Polímero S3 | 50-200 µl | C/ 96 ud. |

Compatibilidad

⁽¹⁾ Eppendorf 0,5-10 µl, Finnpiptette 02,-2 µl y 0,5-10 µl, Genex, Gilson P2-P10, Mettler Toledo 0,5-10 µl, Nichiryo.

⁽²⁾ Eppendorf 0,1-2,5 y 0,5-10 µl, Finnpiptette 02,-2 µl y 0,5-10 µl, Genex, Gilson P2-P10, Mettler Toledo 0,1-2,5 µl, Nichiryo.

⁽³⁾ Finnpiptette 0,5-10 µl.

⁽⁴⁾ Eppendorf 2-20 µl, Finnpiptette 20 y 40 µl, Genex, Gilson P20.

⁽⁵⁾ Eppendorf 10-100 µl, Finnpiptette 100 µl y 0,5-10 µl, Genex, Gilson P100, Mettler Toledo 10-100 µl, Nichiryo 10-100 µl.

⁽⁶⁾ Eppendorf 20-200 µl, Finnpiptette 200 µl, Genex, Gilson P200.

⁽⁷⁾ Eppendorf 100-1000 µl, Finnpiptette 1000, Genex, Gilson P1000, Mettler Toledo 100-1000 µl, Nichiryo 100-1000 µl.

Puntas para pipeta con filtro en racks (Cellpro)

Puntas con filtro de Cellpro, especialmente compatibles con las principales marcas de las pipetas del mercado, disponibles en diferentes tamaños y variedad de usos. Se fabrican de forma automática mediante tecnología avanzada de purificación y molde por inyección. Su rendimiento es excelente, y son compatibles con la mayoría de micropipetas del mercado, monocanal y multicanal. Fabricadas en polipropileno de alta calidad (de grado médico). Están libres de RNasa / DNasa. Estéril. Variedad de tamaños.

| Código | Descripción | Presentación |
|--------------|---------------------------------|--------------|
| 946COCE00005 | Racked, Filter, Sterile 10µL | Rack 96 uds. |
| 946COCE00002 | Racked, Filter, Sterile 10µL XL | Rack 96 uds. |
| 946COCE00042 | Racked, Filter, Sterile 20 µL | Rack 96 uds. |
| 946COCE00044 | Racked, Filter, Sterile 100 µL | Rack 96 uds. |
| 946COCE00004 | Racked, Filter, Sterile 200 µL | Rack 96 uds. |
| 946COCE00001 | Racked, Filter, Sterile 1000 µL | Rack 96 uds. |
| 946COCE00040 | Racked, Filter, Sterile 1250 µL | Rack 96 uds. |



Sistemas de envasado: B/ bolsa, C/ caja, E/ envase, P/ pack, R/ recipiente y RLL/ rollo

Tubos para PCR 0,2 ml

Libres de RNAsa/DNAsa y apirógenas.

| Código | Descripción | Material | Presentación |
|-------------|---|---------------|--------------|
| 1014094.1N | Tubo tapón plano perforable | Polipropileno | B/ 1000 uds. |
| 1014095.2N | Tira 8 tubos y tira 8 tapones | Polipropileno | B/ 125 uds. |
| 1014095.7N | Tira 8 tapones planos | Polipropileno | B/ 125 uds. |
| 1014095.6N | Tira 8 tubos | Polipropileno | B/ 125 uds. |
| 1014095.1NP | Tira 8 tubos tira 8 tapones planos unidos | Polipropileno | B/ 125 uds. |
| 1014095.1N | Tira 8 tubos tira 8 tapones redondos unidos | Polipropileno | B/ 125 uds. |
| 1014095.4N | Tira 12 tubos y tira 12 tapones redondos | Polipropileno | B/ 80 uds. |



Microtubos a rosca

Libres de RNAsa/DNAsa y apirógenas e inhibidores de PCR.

| Código | Descripción | Material | Capacidad | Presentación |
|-------------|------------------------|---------------|-----------|--------------|
| 101409111/4 | Sin graduar con faldón | Polipropileno | 0,5 ml | B/ 500 uds. |
| 101409111/2 | Graduado sin faldón | Polipropileno | 1,5 ml | B/ 500 uds. |
| 101409111/5 | Sin graduar con faldón | Polipropileno | 1,5 ml | B/ 500 uds. |
| 101409111/3 | Graduado sin faldón | Polipropileno | 2,0 ml | B/ 500 uds. |
| 101409111/6 | Sin graduar con faldón | Polipropileno | 2,0 ml | B/ 500 uds. |
| 101409111/7 | Graduado con faldón | Polipropileno | 2,0 ml | B/ 500 uds. |
| 101409112/0 | Tapón color natural | Polipropileno | | B/ 500 uds. |

Criotubo con tapón de rosca externa

Fondo cónico y faldón. Utilización desde -70 °C a 120 °C.

| Código | Descripción | Capacidad | Presentación |
|--------------|-------------|-----------|--------------|
| CRTP-018-500 | Graduado | 1,8 ml | C/ 500 uds. |
| CRTP-R18-500 | Graduado | 1,8 ml | C/ 500 uds. |
| CRTP-040-500 | Sin graduar | 4,0 ml | C/ 500 uds. |

Disponibles en formatos pack ahorro más económicos. Consultar con el departamento comercial.

Criotubo con tapón de rosca interna

Con zona para escritura. Utilización desde -196 °C a 120 °C.

| Código | Descripción | Capacidad | Presentación |
|--------------|-------------|-----------|--------------|
| CRTH-S20-050 | Estéril | 2,0 ml | C/ 50 uds. |

Disponibles en formatos pack ahorro más económicos. Consultar con el departamento comercial.

Microtubo para microcentrífuga

Resistencia a la centrifugación: 12,500 g. Con tapón plano de fácil manipulación.

| Código | Descripción | Marca | Material | Capacidad | Color | Presentación |
|------------|----------------|-----------|----------------------------|-----------------------|---------|---------------|
| 18172699 | Tipo Eppendorf | Universal | Polipropileno autoclavable | 0,5 ml | Colores | B / 1000 uds. |
| 72699 | Tipo Eppendorf | Universal | Polipropileno autoclavable | 0,5 ml | Blanco | B / 1000 uds. |
| 1002208 | Tipo Eppendorf | Universal | Polipropileno autoclavable | 1,5 ml ⁽¹⁾ | Blanco | B / 1000 uds. |
| 1014092.7N | Tipo Eppendorf | Universal | Polipropileno autoclavable | 2,0 ml | Blanco | B / 500 uds. |

⁽¹⁾ Se suministran 2 bolsas de 500 uds.



Cubetas para espectrofotometría

Entrega en bandeja de porexpan. También disponibles en otras medidas y en cuarzo.

| Código | Descripción | Material | Capacidad | Presentación |
|-----------|-------------|---------------------|-----------|--------------|
| 101302000 | Macro | Poliestireno óptico | 2-4 ml | C/ 100 uds. |
| 101302100 | Semimicro | Poliestireno óptico | 0,5-2 ml | C/ 100 uds. |



Tubos

| Código | Descripción | Material | Capacidad | Presentación |
|-----------|-------------|---------------|-----------|--------------|
| 162117011 | 11x55 mm | Poliestireno | 3 ml | B/ 2000 uds. |
| 162117041 | 11x55 mm | Polipropileno | 3 ml | B/ 2000 uds. |
| 162110411 | 12x75 mm | Poliestireno | 5 ml | B/ 1000 uds. |
| 162110441 | 12x75 mm | Polipropileno | 5 ml | B/ 1000 uds. |
| 162111010 | 16x100 mm | Poliestireno | 10 ml | B/ 500 uds. |
| 162111040 | 16x100 mm | Polipropileno | 10 ml | B/ 500 uds. |

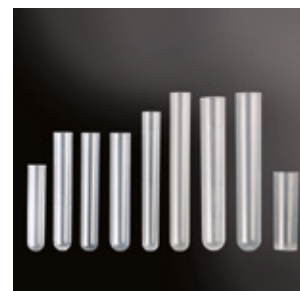

Tapones

| Código | Descripción | Material | Presentación |
|-----------|---|-------------|--------------|
| 162119130 | Para tubo de 11x55 mm sin aletas | Polietileno | B/ 2000 uds. |
| 162118132 | Para tubo de 12x75 mm a presión con aletas | Polietileno | B/ 2000 uds. |
| 162116132 | Para tubo de 16x100 mm a presión con aletas | Polietileno | B/ 2500 uds. |



Tarros de HDPE "Duquesas"

Boca ancha. Con tapa de color negro y obturador.

| Código | Capacidad | Presentación |
|--------------|-----------|--------------|
| TROP-060-010 | 60 ml | C/ 10 uds. |
| TROP-125-010 | 125 ml | C/ 10 uds. |
| TROP-250-010 | 250 ml | C/ 10 uds. |
| TROP-500-010 | 500 ml | C/ 10 uds. |
| TROP-750-005 | 750 ml | C/ 5 uds. |
| TROP-1K0-005 | 1000 ml | C/ 5 uds. |
| TROP-2K0-001 | 2000 ml | C/ 1 uds. |



Disponibles en formatos pack ahorro más económicos. Consultar con el departamento comercial.

Frascos para muestras

También disponibles en otras medidas y presentaciones.

| Código | Descripción | Material | Capacidad | Presentación |
|-----------|--------------------------|---------------|-----------|--------------|
| 101409502 | Roscado | Polipropileno | 60 ml | C/ 600 uds. |
| 101409526 | Bolsa unitaria estéril A | Polipropileno | 60 ml | C/ 750 uds. |
| 101409702 | Roscado | Polipropileno | 150 ml | C/ 450 uds. |
| 101409726 | Bolsa unitaria estéril A | Polipropileno | 150 ml | C/ 350 uds. |



Pipetas Pasteur de plástico

| Código | Descripción | Material | Capacidad | Presentación |
|--------------|-------------|--------------------------|-----------|--------------|
| 101200003 | No estéril | Polietileno transparente | 1,5 ml | C/ 500 uds. |
| 340PIPE011K0 | Estéril | Polietileno transparente | 1,5 ml | C/ 1000 uds. |
| 101200006 | No estéril | Polietileno transparente | 3,0 ml | C/ 500 uds. |
| 340PIPE031K0 | Estéril | Polietileno transparente | 3,0 ml | C/ 1000 uds. |



Escobillones estériles

| Código | Descripción | Material | Presentación |
|-----------|-----------------------|------------------|--------------|
| 101310200 | Unitario en flow pack | Madera + algodón | C/ 1000 uds. |
| 101300200 | Unitario en peel pack | Madera + algodón | C/ 1000 uds. |



Sistemas de envasado: B/ bolsa, C/ caja, E/ envase, P/ pack, R/ recipiente y RLL/ rollo

Placas de Petri y Microtiter

| Código | Descripción | Material | Medida | Presentación |
|--------------|------------------------------------|--------------|-------------|--------------|
| 1032100059TE | De contacto reticulada estéril | Poliestireno | 60 mm | C/ 500 uds. |
| 101200201 | Petri | Poliestireno | 55 mm | C/ 1200 uds. |
| 101200200 | Petri | Poliestireno | 90 mm | C/ 500 uds. |
| 101200209 | Petri estéril | Poliestireno | 90 mm | C/ 500 uds. |
| 101200214 | Petri | Poliestireno | 140 mm | C/ 165 uds. |
| 101900010 | Microtiter estéril fondo U | Poliestireno | 96 pocillos | C/ 50 uds. |
| 101900011 | Microtiter estéril fondo plano | Poliestireno | 96 pocillos | C/ 50 uds. |
| 101900012 | Microtiter estéril fondo V | Poliestireno | 96 pocillos | C/ 50 uds. |
| 101900015 | Tapa estéril para placa Microtiter | Poliestireno | | C/ 50 uds. |



Tubos para cultivo

| Código | Descripción | Capacidad | Presentación |
|-----------|-------------------------|-----------|---------------------------|
| 103175634 | Estéril sin faldilla | 50 ml | C/ 500 uds. B/ 5x100 uds. |
| 101429900 | No estéril sin faldilla | 50 ml | C/ 500 uds. |
| 103175549 | Estéril con faldilla | 50 ml | C/ 500 uds. B/ 5x100 uds. |
| 101429901 | No estéril con faldilla | 50 ml | C/ 500 uds. |
| 103175747 | Estéril fondo cónico | 15 ml | C/ 500 uds. |
| 101429910 | No estéril fondo cónico | 15 ml | C/ 500 uds. |
| 103175550 | Estéril fondo cónico | 10 ml | C/ 500 uds. |
| 103175551 | Estéril fondo redondo | 10 ml | C/ 500 uds. |

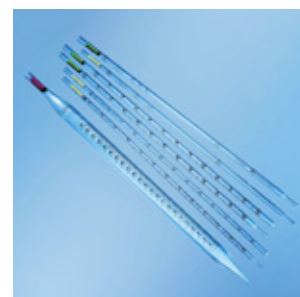

Pipetas para cultivo

Apirógenas (ISO 10993-11). Estéres por ionizing radiation. Vienen en envase peel pack de apertura fácil con lengüeta.

| Código | Descripción | Material | Capacidad | Presentación |
|-----------|--------------------|--------------|-----------|--------------|
| 101900030 | Alta transparencia | Poliestireno | 1 ml | C/ 500 uds. |
| 101900032 | Alta transparencia | Poliestireno | 2 ml | C/ 500 uds. |
| 101900034 | Alta transparencia | Poliestireno | 5 ml | C/ 200 uds. |
| 101900036 | Alta transparencia | Poliestireno | 10 ml | C/ 200 uds. |
| 101900041 | Alta transparencia | Poliestireno | 25 ml | C/ 150 uds. |
| 101900043 | Alta transparencia | Poliestireno | 50 ml | C/ 100 uds. |

Material auxiliar de laboratorio

Papel resma absorbente con polietileno

Protección total, garantiza una impermeabilidad total.

| Código | Descripción | Medida | Presentación |
|---------------|--------------------------------|---------------|--------------|
| 268HJ15055050 | 125 g/m ² en hojas | 50 cm x 50 cm | 100 hojas |
| 268BB15055050 | 125 g/m ² en bobina | 50 cm x 50 m | RLL/ 1 |



Papel de resma

| Código | Descripción | Medida | Material | Presentación |
|----------|-------------|----------|--------------------|--------------|
| 132500-H | Calidad "H" | 42x52 cm | Fibras de celulosa | C/ 500 hojas |



Indicadores y cintas

| Código | Descripción | Medida A x L | Color | Pres. |
|--------------------------|--|--------------------------|----------|----------|
| 101191052 ⁽¹⁾ | Rollo indicador esterilización | 19 mm x 50 m | | C/ 1 ud. |
| 180CIAB ⁽²⁾ | Cinta adhesiva para escribir | 18 mm x 36 m | Blanco | C/ 1 ud. |
| 180CIAR ⁽²⁾ | Cinta adhesiva para escribir | 18 mm x 36 m | Rojo | C/ 1 ud. |
| 180CIAA ⁽²⁾ | Cinta adhesiva para escribir | 18 mm x 36 m | Amarillo | C/ 1 ud. |
| 180CIAZ ⁽²⁾ | Cinta adhesiva para escribir | 18 mm x 36 m | Azul | C/ 1 ud. |
| 180CIAN ⁽²⁾ | Cinta adhesiva para escribir | 18 mm x 36 m | Naranja | C/ 1 ud. |
| 180CIAV ⁽²⁾ | Cinta adhesiva para escribir | 18 mm x 36 m | Verde | C/ 1 ud. |
| TAPE-D01-001 | Dispensador para cintas adhesiva rotulable | 95 x 75 (ancho) x 250 mm | | C/ 1 ud. |

⁽¹⁾ Las rayas impresas de color cambia de verde claro a verde medio oscuro cuando la cinta ya ha sido esterilizada según las siguientes condiciones:

- Exposición a una temperatura de 121 °C durante 15 minutos.
- Exposición a una temperatura de 134 °C durante 10 minutos

⁽²⁾ Se adhiere a cualquier superficie limpia, incluyendo los materiales recubiertos de resina de fluoropolímero Teflon®, y se despegas sin dejar un residuo pegajoso. El lápiz, el bolígrafo o el marcador de tinta soluble permanecen legibles bajo las condiciones de laboratorio más exigentes. Consiste en papel coloreado con adhesivo de resina de caucho que resiste la humedad y la mayoría de los disolventes. Resistirá a una temperatura máxima de 157 °C durante 30 minutos o 80 °C durante 24 horas; puede utilizarse hasta -80 °C. Resiste un ciclo de autoclave en vapor a 121 °C e irradiación gamma entre 13.0 y 45.0 kGy.

Parafilm

Film para cierre de recipientes de laboratorio.

| Código | Medida A x L | Presentación |
|-----------|--------------|--------------|
| 173701605 | 10 cm x 38 m | C/ 1 ud. |

Bolsas resistentes al autoclave y Stomacher

| Código | Descripción | Medida A x L | Material | Presentación |
|-------------|-----------------------------------|---------------------------|-------------|--------------|
| 101200100 | Para material contaminado | 500x750 mm ⁽¹⁾ | Polietileno | B/ 100 uds. |
| 134400/50 | Stomacher estéril por rayos gamma | 190x300 mm | Polietileno | C/ 500 uds. |
| AES400/P25 | Stomacher estéril filtro lateral | 190x300 mm | Polietileno | C/ 500 uds. |
| AES400F/25G | Stomacher estéril filtro total | 190x300 mm | Polietileno | C/ 500 uds. |

⁽¹⁾ Resistencia 130 °C.

Bolsas de muestreo estériles

Bolsas con cierre fácil y lengüetas a prueba de pinchazos para protección contra posibles daños debido a punciones en los extremos de los alambres. Ideal para todo tipo de muestras tanto líquidas como sólidas.

Libre de DNAsa, RNAsa y pirógenos. Tipo A: impresas, 2 alambres redondos. Tipo B: impresas, 1 alambre redondo y 1 alambre plano. Certificado de esterilización gratuito disponible en la web.

| Código | Capacidad | W (mm) | I (mm) | grosor (mm) | tipo | Presentación. |
|------------------|-----------|--------|--------|-------------|------|---------------|
| SFTB-P45-500 | 450 ml | 114 | 229 | 0,063 | A | 500 |
| SFTB-P65-500 | 650 ml | 140 | 229 | 0,076 | A | 500 |
| SFTB-P1K-250 | 1650 ml | 178 | 305 | 0,076 | A | 250 |
| SFTB-P4K-250 | 4000 ml | 254 | 382 | 0,101 | B | 250 |
| En "pack ahorro" | | | | | | |
| SFTB-P45-1K0 | 450 ml | 114 | 229 | 0,063 | A | 2x500 |
| SFTB-P65-1K0 | 650 ml | 140 | 229 | 0,076 | A | 2x500 |
| SFTB-P1K-1K0 | 1650 ml | 178 | 305 | 0,076 | A | 4x250 |
| SFTB-F4K-1K0 | 4000 ml | 254 | 382 | 0,101 | B | 4x250 |

Sistemas de envasado: B/ bolsa, C/ caja, E/ envase, P/ pack, R/ recipiente y RLL/ rollo



Bolsas con cierre ZIP con banda blanca para escritura

| Código | Medida A x L | Presentación |
|--------------|--------------|--------------|
| BZWP-060-100 | 60 x 80 mm | C/ 100 uds. |
| BZWP-060-1K0 | 60 x 80 mm | C/ 1000 uds. |
| BZWP-070-100 | 70 x 110 mm | C/ 100 uds. |
| BZWP-070-1K0 | 70 x 110 mm | C/ 1000 uds. |
| BZWP-100-100 | 100 x 150 mm | C/ 100 uds. |
| BZWP-100-1K0 | 100 x 150 mm | C/ 1000 uds. |
| BZWP-120-100 | 120 x 180 mm | C/ 100 uds. |
| BZWP-120-1K0 | 120 x 180 mm | C/ 1000 uds. |
| BZWP-150-100 | 150 x 220 mm | C/ 100 uds. |
| BZWP-150-1K0 | 150 x 220 mm | C/ 1000 uds. |
| BZWP-180-100 | 180 x 250 mm | C/ 100 uds. |
| BZWP-180-1K0 | 180 x 250 mm | C/ 1000 uds. |
| BZWP-200-100 | 200 x 300 mm | C/ 100 uds. |
| BZWP-200-1K0 | 200 x 300 mm | C/ 1000 uds. |

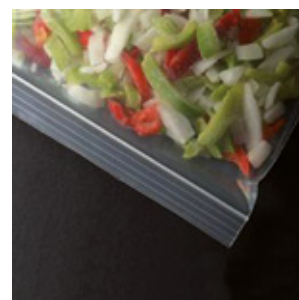
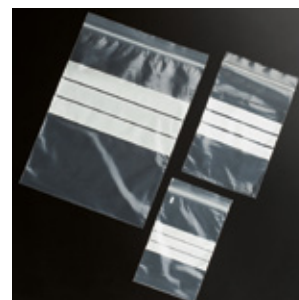

Bolsas con cierre ZIP

Aptas para todo tipo de muestras sólidas. En polietileno transparente de baja densidad. Alta resistencia. En ellas, se puede introducir numerosos tipos de muestras, tanto del ámbito de laboratorio (tubos, escobillones, etc.) como del industrial (tornillos, pequeños componentes, piezas de recambios etc.). Elaboradas con materiales para uso alimentario.

| Código | Medida A x L | Presentación |
|--------------|--------------|--------------|
| BZIP-055-100 | 55 x 55 mm | C/ 100 uds. |
| BZIP-055-1K0 | 55 x 55 mm | C/ 1000 uds. |
| BZIP-060-100 | 60 x 80 mm | C/ 100 uds. |
| BZIP-060-1K0 | 60 x 80 mm | C/ 1000 uds. |
| BZIP-070-100 | 70 x 100 mm | C/ 100 uds. |
| BZIP-070-1K0 | 70 x 100 mm | C/ 1000 uds. |
| BZIP-080-100 | 80 x 120 mm | C/ 100 uds. |
| BZIP-080-1K0 | 80 x 120 mm | C/ 1000 uds. |
| BZIP-100-100 | 100 x 150 mm | C/ 100 uds. |
| BZIP-100-1K0 | 100 x 150 mm | C/ 1000 uds. |
| BZIP-120-100 | 120 x 180 mm | C/ 100 uds. |
| BZIP-120-1K0 | 120 x 180 mm | C/ 1000 uds. |
| BZIP-150-100 | 150 x 200 mm | C/ 100 uds. |
| BZIP-150-1K0 | 150 x 200 mm | C/ 1000 uds. |
| BZIP-180-100 | 180 x 250 mm | C/ 100 uds. |
| BZIP-180-1K0 | 180 x 250 mm | C/ 1000 uds. |
| BZIP-200-100 | 200 x 300 mm | C/ 100 uds. |
| BZIP-200-1K0 | 200 x 300 mm | C/ 1000 uds. |
| BZIP-250-100 | 250 x 330 mm | C/ 100 uds. |
| BZIP-250-1K0 | 250 x 330 mm | C/ 1000 uds. |
| BZIP-300-100 | 300 x 400 mm | C/ 100 uds. |
| BZIP-300-1K0 | 300 x 400 mm | C/ 1000 uds. |



Tubería de látex ámbar

Para refrigerantes y otros montajes en los que deba hacerse circular líquidos. Consultar otras medidas intermedias.

| Código | Medida | Presentación |
|--------------|--------------------------|--------------|
| LTXT-004-005 | Ø int. 4,5 x Ø ext. 9 mm | 5 m |
| LTXT-007-005 | Ø int. 7 x Ø ext. 10 mm | 5 m |
| LTXT-008-005 | Ø int. 8 x Ø ext. 12 mm | 5 m |
| LTXT-010-005 | Ø int. 10 x Ø ext. 14 mm | 5 m |
| LTXT-012-005 | Ø int. 12 x Ø ext. 18 mm | 5 m |
| LTXT-014-005 | Ø int. 14 x Ø ext. 20 mm | 5 m |



Tubería de silicona transparente

Para montajes en los que deban circular líquidos. Temperatura trabajo -60/ + 200 °C. Consultar otras medidas intermedias.

| Código | Medida | Presentación |
|--------------|-----------------------------|--------------|
| SILT-001-005 | Ø int. 1 mm / Ø ext. 3mm | RLL/ 5 m |
| SILT-002-005 | Ø int. 2 mm / Ø ext. 4 mm | RLL/ 5 m |
| SILT-004-005 | Ø int. 4 mm / Ø ext. 8 mm | RLL/ 5 m |
| SILT-006-005 | Ø int. 6 mm / Ø ext. 10 mm | RLL/ 5 m |
| SILT-008-005 | Ø int. 8 mm / Ø ext. 12 mm | RLL/ 5 m |
| SILT-010-005 | Ø int. 10 mm / Ø ext. 14 mm | RLL/ 5 m |
| SILT-012-005 | Ø int. 12 mm / Ø ext. 16 mm | RLL/ 5 m |
| SILT-014-005 | Ø int. 14 mm / Ø ext. 20 mm | RLL/ 5 m |
| SILT-016-005 | Ø int. 16 mm / Ø ext. 20 mm | RLL/ 5 m |

Disponibles en rollos de 25 m a precios más económicos.

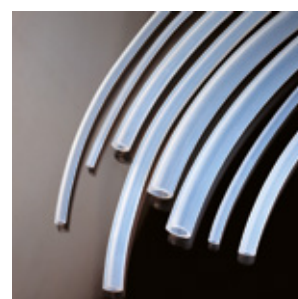

Jeringas de tres cuerpos y agujas estériles

También disponibles en otras medidas.

| Código | Descripción | Capacidad | Presentación |
|----------|-------------------|-----------|--------------|
| 15922140 | Jeringa sin aguja | 1 ml | C/ 100 uds. |
| 15922300 | Jeringa sin aguja | 2,5 ml | C/ 100 uds. |
| 15922500 | Jeringa sin aguja | 5 ml | C/ 100 uds. |
| 15922600 | Jeringa sin aguja | 10 ml | C/ 100 uds. |
| 15922700 | Jeringa sin aguja | 20 ml | C/ 50 uds. |
| 1780141 | Jeringa sin aguja | 60 ml | C/ 25 uds. |



| Código | Descripción | Color | Presentación |
|---------|---------------------------|----------|--------------|
| 1780242 | Aguja 16x0,5 (25Gx5/8") | Naranja | C/ 100 uds. |
| 1780243 | Aguja 25x0,6 (23Gx1") | Azul | C/ 100 uds. |
| 1780244 | Aguja 25x0,8 (21Gx1") | Verde | C/ 100 uds. |
| 1780247 | Aguja 30x0,7 (22Gx1 1/4") | Negro | C/ 100 uds. |
| 1780250 | Aguja 40x0,8 (21Gx1 1/2") | Verde | C/ 100 uds. |
| 1780251 | Aguja 40x0,9 (20Gx1 1/2") | Amarillo | C/ 100 uds. |



Sistemas de envasado: B/ bolsa, C/ caja, E/ envase, P/ pack, R/ recipiente y RLL/ rollo

Bisturís

| Código | Descripción | Presentación |
|--|-------------------------------------|--------------|
| Hojas de bisturí estériles | | |
| 1781610 | N.º 10 | C/ 100 uds. |
| 1781611 | N.º 11 | C/ 100 uds. |
| 1781612 | N.º 12 | C/ 100 uds. |
| 1781615 | N.º 15 | C/ 100 uds. |
| 1781620 | N.º 20 | C/ 100 uds. |
| 1781621 | N.º 21 | C/ 100 uds. |
| 1781622 | N.º 22 | C/ 100 uds. |
| 1781623 | N.º 23 | C/ 100 uds. |
| Mangos de bisturí | | |
| 1781640 | N.º 3 (para hojas del n.º 11 al 15) | C/ 1 ud. |
| 1781641 | N.º 4 (para hojas del n.º 20 al 24) | C/ 1 ud. |
| Bisturís completos (hoja + mango) estériles | | |
| 1781630 | N.º 11 | C/ 10 uds. |
| 1781631 | N.º 15 | C/ 10 uds. |
| 1781632 | N.º 20 | C/ 10 uds. |
| 1781633 | N.º 21 | C/ 10 uds. |
| 1781634 | N.º 22 | C/ 10 uds. |
| 1781635 | N.º 23 | C/ 10 uds. |
| 1781636 | N.º 24 | C/ 10 uds. |



Gradillas desmontables para microtubos y tubos Falcon

Gradillas autoclavables, apilables (vacías) y con referencia numérica que facilita la localización de muestras. Especialmente diseñadas para asegurar una temperatura de incubación idéntica para todos los tubos. Son muy fáciles de montar. Disponibles también en otros colores: (04) azul, (10) rojo. Las gradillas se suministran desmontadas y plegadas.

| Código | Descripción | Material | Color | Presentación |
|----------|------------------------------------|---------------|--------|--------------|
| 10119563 | 4x25 para 100 microtubos Eppendorf | Polipropileno | Blanco | C/ 1 ud. |
| 10119566 | 4x10 para 40 tubos de 15 ml Falcon | Polipropileno | Blanco | C/ 1 ud. |
| 10119568 | 3x8 para 24 tubos de 50 ml Falcon | Polipropileno | Blanco | C/ 1 ud. |



Bandeja de pesada

| Código | Descripción | Medida | Material | Presentación |
|--------------|-------------|--------------|--------------|--------------|
| WPAL-056-050 | Redonda | Ø int. 56 mm | Aluminio | C/ 50 uds. |
| WPAL-072-100 | Redonda | Ø int. 72 mm | Aluminio | C/ 100 uds. |
| WPAL-093-100 | Redonda | Ø int. 93 mm | Aluminio | C/ 100 uds. |
| WPAP-041-500 | Cuadrada | 41 x 41 mm | Poliestireno | C/ 500 uds. |
| WPAP-089-500 | Cuadrada | 89 x 89 mm | Poliestireno | C/ 500 uds. |
| WPAP-140-500 | Cuadrada | 140 x 140 mm | Poliestireno | C/ 500 uds. |



Bandeja de transporte para frascos

De polipropileno. Con asa. Autoclavable a 121 °C

| Código | l (mm) | w (mm) | h (mm) | Presentación |
|--------------|--------|--------|--------|--------------|
| TRYP-003-001 | 380 | 240 | 115 | C/ 1 uds. |



Material de higiene

Diversos higiene

| Código | Descripción | Presentación |
|-------------|---|-----------------------|
| 10230150 | Trípode de pie/suelo para rollos de celulosa C/ 1 ud. | |
| 10275211 | Papel de aluminio | RLL/ 300 m |
| 10275230 | Film transparente | RLL/ 300 m |
| 10275115 | Lejía | C/ 15 botellas de 1 l |
| 10292036 | Lejía | C/ 3 botellas de 5 l |
| 10276270 | Jabón para manos | E/ 5 l |
| 10276120 | Lavavajillas manual | E/ 1,5 l |
| 10210001016 | Lavavajillas manual | E/ 5 l |
| 10210001237 | Lavavajillas para máquina | E/ 12 l |
| 10210001031 | Sal gruesa en briqueta | Saco 25 kg |
| 10210004014 | Abrillantador para máquina | E/ 10 l |
| 10255108 | Bolsa de basura, 52x60 galga 90, negra | P/ 25 uds. |
| 10255170 | Bolsa de basura, 90x115 galga 180, negra | P/ 10 uds. |
| 10210001282 | Salvaúñas Vileda azul | P/ 10 uds. |
| 10220160 | Bayeta universal | RLL/ 8 m |
| 1781100 | Alcohol para limpieza de superficies | E/ 1 l |
| 102190493 | Paño de limpieza sin pelusas Tork ⁽¹⁾ | B/ 75 uds. |
| 102130052 | Papel azul de secado extra Tork ⁽²⁾ | P/ 2 rollos de 255 m |

⁽¹⁾ Especial para uso en superficies delicadas como microscopios u otros. No deja pelusas ni partículas.

⁽²⁾ Papel de absorción máxima. Certificada para el contacto por uso alimentario.



Bobinas celulosa 100% virgen

| Código | Descripción | Presentación |
|-------------|--|-------------------------------|
| 10230125 | Rollo de celulosa 100% 2 capas lisas | P/ 2 rollos de 735 m cada uno |
| 10210005187 | Rollo de celulosa 100% 2 capas lisas | P/ 2 rollos de 600 m cada uno |
| 1028001 | Rollo de celulosa 100% 2 capas gofrada | P/ 6 rollos de 180 m cada uno |
| 43210026244 | Rollo de celulosa 100% | P/ 6 rollos de 100 m cada uno |
| 43210022227 | Rollo de celulosa 100% | P/ 6 rollos de 130 m cada uno |
| 43210005191 | Rollo de celulosa 100% | P/ 2 rollos de 500 m cada uno |



Bobinas reciclado 1ª

| Código | Descripción | Presentación |
|-------------|------------------------------|-------------------------------|
| 10210023919 | Rollo reciclado 2 capas/lisa | P/ 2 rollos de 350 m cada uno |
| 10210023313 | Rollo reciclado 2 capas/lisa | P/ 6 rollos de 130 m cada uno |



Escobillones para limpieza uso laboratorio

| Código | Descripción | Medida | Material | Pres. |
|--------------|---------------------------------|-------------------|----------------------|-----------|
| BRU1-002-002 | Para tubos de ensayo | 120 x 6 x 40 mm | Nylon | C/ 2 uds. |
| BRU3-001-001 | Para tubos de ensayo | 170 x 17 x 55 mm | Cerdas naturales | C/ 1 ud. |
| BRU3-002-001 | Para tubos de ensayo | 200 x 25 x 75 mm | Cerdas naturales | C/ 1 ud. |
| BRU3-003-001 | Para tubos de ensayo | 240 x 35 x 70 mm | Cerdas naturales | C/ 1 ud. |
| BRU4-001-001 | Para uso general | 280 x 40 x 80 mm | Cerdas naturales | C/ 1 ud. |
| BRU4-002-001 | Para uso general | 310 x 50 x 100 mm | Cerdas naturales | C/ 1 ud. |
| BRU4-003-001 | Para uso general | 355 x 50 x 110 mm | Cerdas naturales | C/ 1 ud. |
| BRU4-004-001 | Para uso general | 600 x 70 x 150 mm | Cerdas naturales | C/ 1 ud. |
| BRU2-001-001 | Para balones fdo rdo | 380 x 16 x 120 mm | Pelo natural | C/ 1 ud. |
| BRU2-003-001 | Para vasos de gran volumen | 580 x 40 x 220 mm | Pelo natural | C/ 1 ud. |
| BRU1-KIT-001 | Juego de 9 escobillones surtido | | Pelo natural y nylon | C/ 1 ud. |



Productos de limpieza para laboratorio

Productos de limpieza especialmente diseñados para las más estrictas exigencias de higiene en el laboratorio.

| Código | Descripción | Marca | Pres. |
|-------------------------------|--|----------|-------|
| Para superficies | | | |
| LAB1140/1/BL | FASTLAB - Limpiador desengrasante | Lab-Line | 1 l. |
| LAB1140/5/BL | FASTLAB - Limpiador desengrasante | Lab-Line | 5 kg |
| LAB1141/1/BL | VITROLAB - Limpiador multiusos | Lab-Line | 1 l. |
| LAB1141/5/BL | VITROLAB - Limpiador multiusos | Lab-Line | 5 kg |
| LAB1142/1/BL | MOBLELAB - Limpiador multiusos antiestático | Lab-Line | 1 l. |
| LAB1142/5/BL | MOBLELAB - Limpiador multiusos antiestático | Lab-Line | 5 kg |
| Para lavado automático | | | |
| LAB1138/C5/BL | POWDERLAB - Detergente en polvo alcalino ⁽¹⁾ | Lab-Line | 5 kg |
| LAB1150/C5/BL | POWDERLAB CL - Detergente en polvo alcalino clorado | Lab-Line | 5 kg |
| LAB1151/5/BL | ALCALAB - Detergente líquido alcalino ⁽¹⁾ | Lab-Line | 5 kg |
| LAB1139/5/BL | ACILAB - Detergente líquido ácido concentrado | Lab-Line | 5 kg |
| Para desinfección | | | |
| LAB276/5/BL | ALIQUAT N - Limpiador líquido fungicida bactericida | Lab-Line | 5 kg |
| LAB74/5/BL/D | ALICLOR COMPLET - Detergente líquido clorado fungicida, bactericida y virucida | Lab-Line | 6 kg |

⁽¹⁾ Para máquinas automáticas.

Productos de desinfección Walk Chemie

Los líquidos ConTraFree son compatibles con diferentes materiales y evitan la contaminación microbacteriana. Sus ingredientes activos no se volatilizan. Por lo tanto no pueden invadir los cultivos celulares o cualquier otro preparado por medio de vaporización.

Por lo tanto no pueden invadir los cultivos celulares o cualquier otro preparado por medio de vaporización.

BIOCIDAL ZF es un spray desinfectante especial para incubadores y campanas de flujo laminar que protege sus cultivos celulares contra bacterias, esporas, hongos y virus encapsulados. AQUACLEAN es un aditivo microbicida para baños termostáticos de acero inoxidable (excepto aluminio y metacrilato o fibra de vidrio).

Evita el crecimiento de bacterias, virus, algas, hongos y también la precipitación de sales inorgánicas. ACRYL AQUACLEAN es un aditivo microbicida especial para fluidos en baños termostáticos de metacrilato y aluminio.

| Código | Descripción | Presentación |
|----------------|-----------------|--------------|
| 625WAK-ZF1 | Biocidal ZF | 1 lt |
| 625WAK-AQ-250 | AquaClean | 250 ml |
| 625WAK-AQA-250 | Acryl AquaClean | 250 ml |

Desodorante para Autoclave

NEW !

Este neutralizador elimina eficazmente los malos olores generados durante el proceso de esterilización de residuos en autoclave, aportando un toque fresco y perfumado de cítricos al entorno. De uso sencillo y seguro, garantiza una neutralización eficiente sin interferir en el proceso de esterilización. Se recomienda colocar una o dos cápsulas, según necesidad, dentro del autoclave o incubadora. Se disuelven automáticamente al calentarse, no dejan residuos de color y son 100 % biodegradables.

| Código | Descripción | Presentación |
|----------------------------|------------------------------|--------------|
| AUDE-001-100 | color naranja, aroma cítrico | 100 un |
| AUDE-001-500 (pack ahorro) | color naranja, aroma cítrico | 5 x 100 un |



Guantes protectores: calor, antiácidos y criogénicos

| Código | Descripción | Medida | Talla | Presentación |
|--------------|-------------|----------------|----------------------|--------------|
| GLOT-30 | P/autoclave | 30 cm longitud | S-M-L ⁽¹⁾ | C/ 1 ud. |
| GLOF-37 | Criogénico | 37 cm longitud | S-M-L ⁽¹⁾ | C/ 1 ud. |
| GLOP-035-001 | Antiácido | 40 cm longitud | Única | C/ 1 ud. |

⁽¹⁾ Es necesario indicar la talla.

Guantes de látex, vinilo y nitrilo

De calidad AQL 1,5. Cumplimiento de las Normas: EN 455 y EN 374.
EN 374-5: Protección microorganismo (bacterias, virus y hongos).

| Código | Descripción | Material | Gramaje | Talla | Presentación |
|----------|-------------|--------------|---------|--------------|-------------------------|
| 104172 | Con polvo | Látex | 6,5 gr | Extrapequeña | C/ 1000 ud. 10x100 uds. |
| 104179 | Con polvo | Látex | 6,5 gr | Pequeña | C/ 1000 ud. 10x100 uds. |
| 104180 | Con polvo | Látex | 6,5 gr | Mediana | C/ 1000 ud. 10x100 uds. |
| 104176 | Con polvo | Látex | 6,5 gr | Grande | C/ 1000 ud. 10x100 uds. |
| 1041278 | Sin polvo | Látex | 6,5 gr | Extrapequeña | C/ 1000 ud. 10x100 uds. |
| 1041277 | Sin polvo | Látex | 6,5 gr | Pequeña | C/ 1000 ud. 10x100 uds. |
| 1041184 | Sin polvo | Látex | 6,5 gr | Mediana | C/ 1000 ud. 10x100 uds. |
| 1041281 | Sin polvo | Látex | 6,5 gr | Grande | C/ 1000 ud. 10x100 uds. |
| 101202VP | Sin polvo | Vinilo | 5,0 gr | Pequeña | C/ 1000 ud. 10x100 uds. |
| 101202VM | Sin polvo | Vinilo | 5,0 gr | Mediana | C/ 1000 ud. 10x100 uds. |
| 101202VG | Sin polvo | Vinilo | 5,0 gr | Grande | C/ 1000 ud. 10x100 uds. |
| 101402NP | Sin polvo | Nitrilo azul | 5,0 gr | Pequeña | C/ 1000 ud. 10x100 uds. |
| 101402NM | Sin polvo | Nitrilo azul | 5,0 gr | Mediana | C/ 1000 ud. 10x100 uds. |
| 101402NG | Sin polvo | Nitrilo azul | 5,0 gr | Grande | C/ 1000 ud. 10x100 uds. |

Nitrilo sensitive sin polvo

| Código | Material | Gramaje | Talla | Presentación |
|-----------|---------------|---------|--------------|-------------------------|
| 101605NXP | Nitrilo azul | 3,8 gr | Extrapequeña | C/ 1000 ud. 10x100 uds. |
| 101605NP | Nitrilo azul | 3,8 gr | Pequeña | C/ 1000 ud. 10x100 uds. |
| 101605NM | Nitrilo azul | 3,8 gr | Mediana | C/ 1000 ud. 10x100 uds. |
| 101605NG | Nitrilo azul | 3,8 gr | Grande | C/ 1000 ud. 10x100 uds. |
| 101705NP | Nitrilo negro | 3,8 gr | Pequeña | C/ 1000 ud. 10x100 uds. |

Pedido mínimo 1 caja. Suministro de cajas incompletas en tallas sueltas.
Incremento del precio 30 % pvp C/ 100 uds.

Vestuario de laboratorio

| Código | Descripción | Material | Color | Presentación |
|--------|-------------|----------|-------|--------------|
|--------|-------------|----------|-------|--------------|

Gorro desechable

| | | | | |
|--------------|------------------------|---------------|--------|-------------|
| CAPP-001-100 | Circular tipo acordeón | Polipropileno | Blanco | C/ 100 uds. |
|--------------|------------------------|---------------|--------|-------------|

Mascarilla de papel desechable

| | | | | |
|--------------|-----------------------|-------|--------|-------------|
| MASK-000-100 | 1 capa c/aro elástico | Papel | Blanco | C/ 100 uds. |
|--------------|-----------------------|-------|--------|-------------|

Cubrezapatos desechables

| | | | | |
|--------------|----------|-------------|-------|-------------|
| SHOP-001-100 | Galga 80 | Polietileno | Verde | C/ 100 uds. |
|--------------|----------|-------------|-------|-------------|

Bata desechable

Con bolsillo en el pecho y cierre de velcro.

| | | | | |
|--------------|---------------|-------|--------|------------|
| COAP-001-010 | Polipropileno | Única | Blanco | C/ 10 uds. |
|--------------|---------------|-------|--------|------------|

Solicita información de nuestra amplia gama de material de higiene, seguridad y vestuario profesional a nuestro departamento comercial.

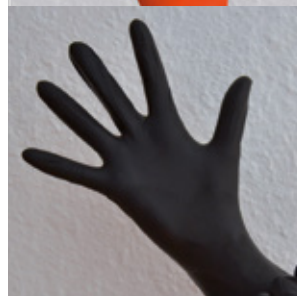

Material de filtración

Papel filtro para análisis cuantitativo

Fabricado con linters de algodón con un contenido en α -celulosa del 100 %. Sigue un estricto proceso de fabricación con el fin de reducir su contenido en cenizas a menos del 0.01 %. Se utiliza en un gran número de análisis y ensayos. La gama está formada por 7 calidades con diferentes tamaños de poro y velocidad de filtración. También disponible en otras medidas y formatos.

| Código | Descripción | Marca | Medida | Presentación |
|--------|--------------|------------|----------|--------------|
| 1232 | Extrarrápida | Filter-Lab | Ø 47 mm | C/ 100 uds. |
| 1235 | Muy rápida | Filter-Lab | Ø 55 mm | C/ 100 uds. |
| 1238 | Rápida | Filter-Lab | Ø 70 mm | C/ 100 uds. |
| 1240 | Media | Filter-Lab | Ø 90 mm | C/ 100 uds. |
| 1242 | Medio-lenta | Filter-Lab | Ø 110 mm | C/ 100 uds. |
| 1244 | Lenta | Filter-Lab | Ø 125 mm | C/ 100 uds. |
| 1246 | Muy lenta | Filter-Lab | Ø 150 mm | C/ 100 uds. |

Papel filtro para análisis cualitativo

Para uso general. De filtración muy rápida y con excelente retención de partículas gruesas y medias. Ideal para limpieza de muestras, clarificaciones y separaciones básicas en laboratorios de calidad de cualquier sector industrial y de investigación. También disponible en otras medidas y formatos. Ref. 1300/80.

| Código | Descripción | Marca | Medida | Capacidad | Presentación |
|-----------|-------------|------------|----------|----------------------|--------------|
| PN1300047 | Plano | Filter-Lab | Ø 47 mm | 80 gr/m ² | C/ 100 uds. |
| PN1300070 | Plano | Filter-Lab | Ø 70 mm | 80 gr/m ² | C/ 100 uds. |
| PN1300090 | Plano | Filter-Lab | Ø 90 mm | 80 gr/m ² | C/ 100 uds. |
| PN1300110 | Plano | Filter-Lab | Ø 110 mm | 80 gr/m ² | C/ 100 uds. |
| PN1300125 | Plano | Filter-Lab | Ø 125 mm | 80 gr/m ² | C/ 100 uds. |
| PN1300150 | Plano | Filter-Lab | Ø 150 mm | 80 gr/m ² | C/ 100 uds. |
| PN1300200 | Plano | Filter-Lab | Ø 200 mm | 80 gr/m ² | C/ 100 uds. |
| PL1300110 | Plegado | Filter-Lab | Ø 110 mm | 80 gr/m ² | C/ 100 uds. |
| PL1300125 | Plegado | Filter-Lab | Ø 125 mm | 80 gr/m ² | C/ 100 uds. |
| PL1300150 | Plegado | Filter-Lab | Ø 150 mm | 80 gr/m ² | C/ 100 uds. |
| PL1300200 | Plegado | Filter-Lab | Ø 200 mm | 80 gr/m ² | C/ 100 uds. |
| PL1300250 | Plegado | Filter-Lab | Ø 250 mm | 80 gr/m ² | C/ 100 uds. |

Filtros de microfibra de vidrio

Fabricados 100 % con borosilicato sin resinas ligantes. Se utilizan en muchos análisis de laboratorio y en análisis de campo en el sector del medioambiente: aguas, aire, humos, depuración de aguas, prefiltración, oceanografía, cultivos celulares, ensayos bioquímicos, etc. La familia la forman 6 calidades con diferentes grados de retención. También disponible en otras medidas y formatos.

| Código | Descripción | Marca | Medida | Presentación |
|--------|------------------|------------|---------|--------------|
| MFV1 | Retención 1.6 µm | Filter-Lab | Ø 47 mm | C/ 100 uds. |
| MFV2 | Retención 1.0 µm | Filter-Lab | Ø 47 mm | C/ 100 uds. |
| MFV3 | Retención 1.0 µm | Filter-Lab | Ø 47 mm | C/ 100 uds. |
| MFV4 | Retención 1.0 µm | Filter-Lab | Ø 47 mm | C/ 100 uds. |
| MFV5 | Retención 0.7 µm | Filter-Lab | Ø 47 mm | C/ 100 uds. |
| MFV6 | Retención 1.5 µm | Filter-Lab | Ø 47 mm | C/ 100 uds. |

Sistemas de envasado: B/ bolsa, C/ caja, E/ envase, P/ pack, R/ recipiente y RLL/ rollo



Filtros de jeringa para HPLC

Una de las aplicaciones más interesantes en el campo de la microfiltración es la limpieza de muestras en la cromatografía de líquidos. Se ha demostrado la eficacia de los filtros jeringa de nylon en este tipo de filtraciones. Los filtros jeringa con membrana de polipropileno se caracterizan por su elevada pureza y excelente compatibilidad química con la mayoría de los disolventes. Antes de utilizar un determinado filtro es muy importante comprobar su compatibilidad química. No estériles.

| Código | Descripción | Material | Presentación |
|--------------|------------------------|------------------|--------------|
| SFNY-122-100 | Poros: 0,22 µm, Ø13 mm | Nylon | C/ 100 uds. |
| SFNY-145-100 | Poros: 0,45 µm, Ø13 mm | Nylon | C/ 100 uds. |
| SFNY-222-100 | Poros: 0,22 µm, Ø25 mm | Nylon | C/ 100 uds. |
| SFNY-245-100 | Poros: 0,45 µm, Ø25 mm | Nylon | C/ 100 uds. |
| SFPT-122-100 | Poros: 0,22 µm, Ø13 mm | PTFE hidrofóbico | C/ 100 uds. |
| SFPT-145-100 | Poros: 0,45 µm, Ø13 mm | PTFE hidrofóbico | C/ 100 uds. |
| SFPT-222-100 | Poros: 0,22 µm, Ø25 mm | PTFE hidrofóbico | C/ 100 uds. |
| SFPT-245-100 | Poros: 0,45 µm, Ø25 mm | PTFE hidrofóbico | C/ 100 uds. |
| SFPV-122-100 | Poros: 0,22 µm, Ø13 mm | PVDF | C/ 100 uds. |
| SFPV-145-100 | Poros: 0,45 µm, Ø13 mm | PVDF | C/ 100 uds. |
| SFPV-222-100 | Poros: 0,22 µm, Ø25 mm | PVDF | C/ 100 uds. |
| SFPV-245-100 | Poros: 0,45 µm, Ø25 mm | PVDF | C/ 100 uds. |
| SFMC-122-100 | Poros: 0,22 µm, Ø13 mm | MCE | C/ 100 uds. |
| SFMC-145-100 | Poros: 0,45 µm, Ø13 mm | MCE | C/ 100 uds. |
| SFMC-222-100 | Poros: 0,22 µm, Ø25 mm | MCE | C/ 100 uds. |
| SFMC-245-100 | Poros: 0,45 µm, Ø25 mm | MCE | C/ 100 uds. |



Botellas estériles para recogidas de agua

De polietileno, tapón con precinto y junta de seguridad. Estériles por radiación.

| Código | Descripción | Presentación |
|-----------|--|--------------|
| 101282323 | Botella 500 ml con tiosulfato (24 mg/l) | C/ 111 uds. |
| 101282324 | Botella 1000 ml con tiosulfato (24 mg/l) | C/ 68 uds. |
| 101282333 | Botella 500 ml sin tiosulfato | C/ 111 uds. |
| 101282334 | Botella 1000 ml sin tiosulfato | C/ 68 uds. |



Filtros de membrana de PES, no estériles

NEW!

Muy adecuados para trabajos en medios de cultivo. Membrana fabricada en Poliétersulfona (PES), de naturaleza hidrofílica. Gran velocidad de filtración. Membrana mecánicamente muy fuerte y resistente a un extenso rango de disolventes acuosos. Baja adsorción de proteínas.

| Código | Medida | poro (µm) | Presentación |
|--------------|---------|-----------|--------------|
| MFPE-247-200 | Ø 47 mm | 0,22 | C/ 200 uds. |
| MFPE-447-200 | Ø 47 mm | 0,45 | C/ 200 uds. |



Filtros de membrana para microbiología

Esta membrana es la más utilizada en todo el mundo en la filtración de muestras y su posterior análisis microbiológico. Se suministra en formato estéril individual y en tamaño de poro de 0.45 µm y 0.22 µm. Color blanco, estéril y superficie cuadrículada.

| Código | Descripción | Medida | Material | Presentación |
|----------------|---------------|---------|---------------------|--------------|
| MCE022047WGSN | Poros 0.22 µm | Ø 47 mm | Esteres mixtos cel. | C/ 100 uds. |
| 25111406047ACR | Poros 0.45 µm | Ø 47 mm | Esteres mixtos cel. | C/ 100 uds. |

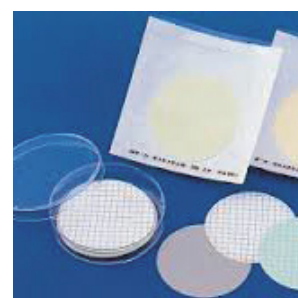

Filtros de membrana para análisis de legionela

| Código | Descripción | Medida | Marca | Material | Color | Pres. |
|----------------|------------------|----------------|------------|---------------|--------|-------------|
| 268MPC0040047N | Liso, no estéril | Ø 47mm, 0.4 µm | Filter-Lab | Polycarbonato | Blanca | C/ 100 uds. |
| 268MPC004005N | Liso, estéril | Ø 47mm, 0.4 µm | Filter-Lab | Polycarbonato | Blanca | C/ 200 uds |

Filtro de papel microfibr de vidrio

| Código | Descripción | Marca | Medida | Presentación |
|----------|------------------------------------|---------|----------|--------------|
| 1820-025 | GF/A Glass Circles | Whatman | Ø 25 mm | C/ 100 uds. |
| 1820-047 | GF/A Glass Circles | Whatman | Ø 47 mm | C/ 100 uds. |
| 1820-090 | GF/A Glass Circles | Whatman | Ø 90 mm | C/ 100 uds. |
| 1820-110 | GF/A Glass Circles | Whatman | Ø 110 mm | C/ 100 uds. |
| 1821-047 | GF/B Glass Circles | Whatman | Ø 47 mm | C/ 100 uds. |
| 1822-047 | GF/C Glass Circles | Whatman | Ø 47 mm | C/ 100 uds. |
| 1823-047 | GF/D Glass Circles | Whatman | Ø 47 mm | C/ 100 uds. |
| 1825-025 | GF/F Glass Circles | Whatman | Ø 25 mm | C/ 100 uds. |
| 1825-047 | GF/F Glass Circles | Whatman | Ø 47 mm | C/ 100 uds. |
| 1827-047 | Grade 934AH Circles ⁽¹⁾ | Whatman | Ø 47 mm | C/ 100 uds. |

⁽¹⁾ Sólidos en suspensión.

Tiras pH

Indicadores de pH.

| Código | Marca | Rango | Material | Color | Presentación |
|-----------|------------|-------|----------|-------|--------------|
| 911S | Filter-Lab | 1-14 | Papel | 1 | C/ 200 uds. |
| 920S | Filter-Lab | 1-14 | Plástico | 4 | C/ 100 uds. |
| RL1911R06 | Filter-Lab | 1-14 | Papel | 1 | RLL/ 5 m |

Equipos Wasserlab

Sistemas de purificación de agua.

Equipos Autwomatic para producción de Agua Tipo II

Equipos Autwomatic UV para producción de Agua Tipo II

Equipos Ultramatic para producción de Agua Tipo I

Solicita información a nuestro departamento comercial sobre los sistemas de purificación de agua.

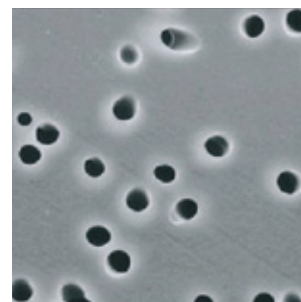

Sistemas de envasado: B/ bolsa, C/ caja, E/ envase, P/ pack, R/ recipiente y RLL/ rollo

Rampas filtración CHM®FR de 1, 3 y 6 derivaciones

Las Rampas CHM®FR permiten el uso independiente de cualquier puerto con llave de paso. Han sido diseñados específicamente para aplicaciones en las que las partículas o microorganismos retenidos en la membrana filtran la superficie de interés. Los colectores están fabricados en acero inoxidable AISI 316 de alta calidad y están disponibles con 1, 3 y 6 embudos de filtración, y en embudos de 100 ml y 500 ml de capacidad. En las unidades de 3 o 6 ramales, debido a los grifos de acero inoxidable en los puertos del colector, el vacío para cada soporte se puede encender y apagar individualmente. La frita de acero inoxidable asegura una distribución homogénea de las partículas en la superficie del filtro de membrana. La superficie altamente pulida facilita una limpieza y un enjuague fáciles y eficientes.

| Código | Descripción | Presentación |
|--|--|--------------|
| RAMPAS DE FILTRACIÓN ACERO INOXIDABLE CHM | | |
| 541FR1X100MC | Rampa de filtración acero inoxidable CHM® 1 posición, embudo de 100 ml. Esterilización en autoclave a 121°C. | C/ 1 ud. |
| 541FR1X500MC | Rampa de filtración acero inoxidable CHM® 1 posición, embudo de 500 ml. Esterilización en autoclave a 121°C. | C/ 1 ud. |
| 541FR3X100MC | Rampa de filtración acero inoxidable CHM® 3 posiciones, embudos de 100 ml. Esterilización en autoclave a 121°C. | C/ 1 ud. |
| 541FR3X500MC | Rampa de filtración acero inoxidable CHM® 3 posiciones, embudos de 500 ml. Esterilización en autoclave a 121°C. | C/ 1 ud. |
| 541FR6X100MC | Rampa de filtración acero inoxidable CHM® 6 posiciones, embudos de 100 ml. Esterilización en autoclave a 121°C. | C/ 1 ud. |
| 541FR6X500MC | Rampa de filtración acero inoxidable CHM® 6 posiciones, embudos de 500 ml. Esterilización en autoclave a 121°C. | C/ 1 ud. |
| EMBUDOS ACERO INOXIDABLE CHM | | |
| 541FR1X100IN | Embudo de filtración de acero inoxidable con soporte para filtros 47-50 mm diámetro CHM Capacidad embudo 100 ml. Unidad | C/ 1 ud. |
| 541FR1X500IN | Embudo de filtración de acero inoxidable con soporte para filtros 47-50 mm diámetro CHM Capacidad embudo 500 ml. Unidad | C/ 1 ud. |
| BOTELLAS DE VACIO CHM | | |
| 541FR2001 | Botella de vacío de 1000 ml con tapón de rosca de dos orificios | C/ 1 ud. |
| 541FR2005 | Botella de vacío de 5000 ml con tapón de rosca de dos orificios | C/ 1 ud. |
| MANGUERA ESPECIAL PARA VACIO CHM | | |
| 541FR6623 | Manguera de goma especial para vacío (1 metro) | C/ 1 ud. |
| BOMBAS DE VACIO VACIO CHM | | |
| 541VP300IP25 | Bomba de vacío caudal 25l/min 220 V / 50 Hz | C/ 1 ud. |
| MONITORES MICROBIOLÓGICOS CHM | | |
| 541M100-MNW045047K-SG | Monitores microbiológicos 100ml. Membrana nitrato cel., blanca, cuadrículada, esteril con cartón, 0,45 um, 47mm. STERILE | C/ 50 ud. |
| 541M100-ADAP | Adaptador para monitores microbiológicos CHM FR | C/ 1 ud. |
| EMBUDOS DE PLÁSTICO 250 ml. | | |
| 54116407-25ALK | Embudos de polipropileno Sartorius 250ml, esteril. | C/ 50 ud. |
| FILTRO DE VENTEO PARA PROTECCIÓN DE LA BOMBA DE VACIO CHM | | |
| 541STF045050U-S | Filtro de venteo de PTFE hidrofóbico. 0,45um. 50mm ESTÉRIL. | C/ 10 ud. |
| REPUESTOS PARA RAMPAS DE ACERO INOXIDABLE CHM | | |
| 541FR10025 | Embudo de 500 ml con pinza de sujeción | C/ 1 ud. |
| 541FR20021 | Embudo de 100 ml con pinza de sujeción | C/ 1 ud. |
| 541FR100212CH-P | Junta plana de vitón | C/ 1 ud. |
| 541FR1004 | Frita de 50 mm Ø | C/ 1 ud. |
| 541FR10077CH | Junta plana de vitón | C/ 1 ud. |
| 541FR1017 | Rosca de unión | C/ 1 ud. |
| 541FR1012 | Pieza de cierre con junta redonda | C/ 1 ud. |
| 541FR1020 | Pieza de unión rápida entre rampas | C/ 1 ud. |
| 541FR10121 | Pieza de cierre | C/ 1 ud. |
| 541FR10122CH | Junta redonda de vitón | C/ 1 ud. |
| 541FR1009 | Pieza de entrada vacío con junta redonda | C/ 1 ud. |
| 541FR10091 | Pieza de conexión a vacío | C/ 1 ud. |



Material de vidrio

Frascos ISO. Botellas para esterilización

De vidrio borosilicato 3,3 con tapa y anillo ISO GL-45. Resistencia hasta 140 °C ISO 4796 DIN 168. Graduado. También disponible en otras capacidades.

| Código | Material | Capacidad | Presentación |
|----------|---------------------|-----------|--------------|
| 16600100 | Vidrio borosilicato | 100 ml | C/ 10 uds. |
| 16600250 | Vidrio borosilicato | 250 ml | C/ 10 uds. |
| 16600500 | Vidrio borosilicato | 500 ml | C/ 10 uds. |
| 16601000 | Vidrio borosilicato | 1000 ml | C/ 10 uds. |



Vasos precipitados

Forma baja y alta. De vidrio borosilicato 3,3 que cumple el estándar definido de las normas ISO 3819, ISO 3819, DIN 12331. Graduado. También disponible en otras capacidades.

| Código | Descripción | Material | Capacidad | Presentación |
|-------------|-------------|---------------------|-----------|--------------|
| 166178100 | Forma baja | Vidrio borosilicato | 100 ml | C/ 12 uds. |
| 166178150 | Forma baja | Vidrio borosilicato | 150 ml | C/ 12 uds. |
| 166178250 | Forma baja | Vidrio borosilicato | 250 ml | C/ 12 uds. |
| 166178400 | Forma baja | Vidrio borosilicato | 400 ml | C/ 6 uds. |
| 166178500 | Forma baja | Vidrio borosilicato | 500 ml | C/ 6 uds. |
| 166178600 | Forma baja | Vidrio borosilicato | 600 ml | C/ 6 uds. |
| 166178940 | Forma baja | Vidrio borosilicato | 1000 ml | C/ 6 uds. |
| 166178100-A | Forma alta | Vidrio borosilicato | 100 ml | C/ 12 uds. |
| 166178150-A | Forma alta | Vidrio borosilicato | 150 ml | C/ 12 uds. |
| 166178250-A | Forma alta | Vidrio borosilicato | 250 ml | C/ 12 uds. |
| 166178400-A | Forma alta | Vidrio borosilicato | 400 ml | C/ 6 uds. |
| 166178500-A | Forma alta | Vidrio borosilicato | 500 ml | C/ 6 uds. |
| 166178600-A | Forma alta | Vidrio borosilicato | 600 ml | C/ 6 uds. |
| 166178940-A | Forma alta | Vidrio borosilicato | 1000 ml | C/ 6 uds. |



Matraces Erlenmeyer

Boca estrecha y ancha. De vidrio borosilicato 3,3 que cumple estándar definido de las normas ISO 3585, ISO 1773, DIN 12380. Graduado. También disponible en otras capacidades.

| Código | Descripción | Material | Capacidad | Presentación |
|-------------|---------------|---------------------|-----------|--------------|
| 166114050 | Boca estrecha | Vidrio borosilicato | 50 ml | C/ 12 uds. |
| 166114100 | Boca estrecha | Vidrio borosilicato | 100 ml | C/ 12 uds. |
| 166114250 | Boca estrecha | Vidrio borosilicato | 250 ml | C/ 12 uds. |
| 166114500 | Boca estrecha | Vidrio borosilicato | 500 ml | C/ 8 uds. |
| 166114940 | Boca estrecha | Vidrio borosilicato | 1000 ml | C/ 6 uds. |
| 166114100-A | Boca ancha | Vidrio borosilicato | 100 ml | C/ 12 uds. |
| 166114250-A | Boca ancha | Vidrio borosilicato | 250 ml | C/ 10 uds. |
| 166114500-A | Boca ancha | Vidrio borosilicato | 500 ml | C/ 8 uds. |
| 166114940-A | Boca ancha | Vidrio borosilicato | 1000 ml | C/ 6 uds. |



Pipetas Pasteur de vidrio

Punta abierta.

| Código | Descripción | Material | Presentación |
|--------|-----------------|-------------|--------------|
| 101701 | 150 mm longitud | Vidrio soda | C/ 250 uds. |
| 101702 | 230 mm longitud | Vidrio soda | C/ 250 uds. |

Probetas graduadas base hexagonal, clase B

De vidrio borosilicato 3,3 de calidad superior. Conforme a la norma ISO 4788. Certificado de lote incluido descargado por web.

| Código | Material | Capacidad | Presentación |
|--------------|---------------------|-----------|--------------|
| MCH3-005-001 | Vidrio borosilicato | 5 ml | C/ 1 ud. |
| MCH3-010-001 | Vidrio borosilicato | 10 ml | C/ 1 ud. |
| MCH3-025-001 | Vidrio borosilicato | 25 ml | C/ 1 ud. |
| MCH3-050-001 | Vidrio borosilicato | 50 ml | C/ 1 ud. |
| MCH3-100-001 | Vidrio borosilicato | 100 ml | C/ 1 ud. |
| MCH3-250-001 | Vidrio borosilicato | 250 ml | C/ 1 ud. |
| MCH3-500-001 | Vidrio borosilicato | 500 ml | C/ 1 ud. |
| MCH3-1K0-001 | Vidrio borosilicato | 1000 ml | C/ 1 ud. |
| MCH3-2K0-001 | Vidrio borosilicato | 2000 ml | C/ 1 ud. |



Juego de probetas graduadas base hexagonal, clase B

NEW!

Contiene una unidad de cada de las siguientes 7 capacidades: 10, 25, 50, 100, 250, 500 y 1000 ml. Fabricadas en vidrio borosilicato LBG 3.3 y diseñadas según norma ISO 4788. Calibradas "para contener" (TC, In). Certificado de lote disponible en la web

| Código | Capacidad | Presentación |
|--------------|-----------------------------------|--------------|
| MCH3-KIT-001 | 10, 25, 50, 100, 250, 500, 1000ml | C/ 1 ud. |



Tubos de ensayo de vidrio

Fabricado en vidrio borosilicato LBG 3,3.

| Código | Descripción | Medida | Material | Cap. | Pres. |
|--------------|-------------|---------------|---------------------|-------|-------------|
| TU02-127-250 | Sin reborde | Ø 12 x 75 mm | Vidrio borosilicato | 5 ml | C/ 250 uds. |
| TU02-120-250 | Sin reborde | Ø 12 x 100 mm | Vidrio borosilicato | 7 ml | C/ 250 uds. |
| TU02-130-250 | Sin reborde | Ø 13 x 100 mm | Vidrio borosilicato | 8 ml | C/ 250 uds. |
| TU02-160-250 | Sin reborde | Ø 16 x 100 mm | Vidrio borosilicato | 13 ml | C/ 250 uds. |
| TU02-165-250 | Sin reborde | Ø 16 x 150 mm | Vidrio borosilicato | 19 ml | C/ 250 uds. |



Portaobjetos y cubreobjetos Menzel-Glaser

Según ISO 8037/I. Opcionalmente de vidrio extrablancos y blanco puro, lavados y pulidos. Dimensiones 76x28x1 mm. También con reborde mate ancho de 20 mm. Calidad máxima.

| Código | Descripción | Medida | Presentación |
|----------|--|------------|--------------------------|
| AA102 | Portaobjetos cantos sin pulir | 76 x 28 mm | C/ 50 uds. |
| AB102 | Portaobjetos cantos pulidos | 76 x 28 mm | C/ 50 uds. |
| AB112 | Portaobjetos cantos pulidos ⁽¹⁾ | 76 x 28 mm | C/ 50 uds. |
| BB018018 | Cubreobjetos | 18 x 18 mm | C/ 1000 uds. 5x200 uds. |
| BB020020 | Cubreobjetos | 20 x 20 mm | C/ 1000 uds. 5x200 uds. |
| BB022022 | Cubreobjetos | 22 x 22 mm | C/ 1000 uds. 5x200 uds. |
| BB022060 | Cubreobjetos | 22 x 60 mm | C/ 1000 uds. 10x100 uds. |
| BB024024 | Cubreobjetos | 24 x 24 mm | C/ 1000 uds. 5x200 uds. |
| BB024032 | Cubreobjetos | 24 x 32 mm | C/ 1000 uds. 10x100 uds. |
| BB024036 | Cubreobjetos | 24 x 36 mm | C/ 1000 uds. 10x100 uds. |
| BB024040 | Cubreobjetos | 24 x 40 mm | C/ 1000 uds. 10x100 uds. |
| BB024050 | Cubreobjetos | 24 x 50 mm | C/ 1000 uds. 10x100 uds. |
| BB024060 | Cubreobjetos | 24 x 60 mm | C/ 1000 uds. 10x100 uds. |

⁽¹⁾Banda mate.



Sistemas de envasado: B/ bolsa, C/ caja, E/ envase, P/ pack, R/ recipiente y RLL/ rollo

Medios de cultivo

Medios deshidratados

Posibilidad de presentación en 5 kg.

| Código | Descripción | Presentación |
|---------|--|--------------|
| 3161024 | Agar dextrosa Sabouraud | R/ 500 gr |
| 3161090 | Agar dextrosa Sabouraud con cloranfenicol | R/ 500 gr |
| 3161052 | Agar MacConkey | R/ 500 gr |
| 3161064 | Agar Salmonella-Shigella | R/ 500 gr |
| 3161082 | Agar SPS | R/ 500 gr |
| 3161401 | Agua peptonada tamponada | R/ 500 gr |
| 3161100 | Base de Agar Baird Parker | R/ 500 gr |
| 3161311 | Base de Agar Legionella | R/ 500 gr |
| 3161133 | Base de Agar Listeria Oxford (ISO11290-1) | R/ 500 gr |
| 3161141 | Base de Agar Listeria Palcam (ISO11290-1) | R/ 500 gr |
| 3161132 | Base de Agar para Clostridium Perfringens m-CP BOE | R/ 500 gr |
| 3161182 | Base de caldo Fraser (ISO 11290) + antibiótico | R/ 500 gr |
| 3161183 | Base de caldo 1/2 Fraser (ISO 11290) + antibiótico | R/ 500 gr |
| 3161400 | Caldo BHI | R/ 500 gr |
| 3161414 | Caldo Rapaport soja | R/ 500 gr |
| 3161508 | Medio líquido tioglicolato | R/ 500 gr |
| 3161056 | PCA | R/ 500 gr |
| 3161068 | TSA | R/ 500 gr |
| 3161224 | TSB | R/ 500 gr |
| 3161075 | TSN Agar base | R/ 500 gr |
| 3161092 | VRBG | R/ 500 gr |
| 3161093 | VRBL | R/ 500 gr |
| 3161080 | XLD Agar | R/ 500 gr |



Suplementos

| Código | Descripción | Marca | Presentación |
|-----------|--|-------|--------------------------|
| 150BA1018 | Emulsión yema de huevo con telurito | Conda | R/ 100 ml |
| 3166031 | Cromogénico enriquecimiento Listeria | Conda | C/ 10 viales para 500 ml |
| 3166040 | Cromogénico selectivo Listeria | Conda | C/ 10 viales para 500 ml |
| 3166020 | Para Clostridium perfringens | Conda | C/ 10 viales para 500 ml |
| 3166022 | Para legionella CYE | Conda | C/ 10 viales para 500 ml |
| 3166025 | Para legionella GCPC | Conda | C/ 10 viales para 500 ml |
| 3166050 | Selectivo para caldo Fraser y 1/2 Fraser | Conda | C/ 10 viales para 500 ml |
| 3166003 | Selectivo para Listeria Oxford | Conda | C/ 10 viales para 500 ml |
| 3166004 | Selectivo para Listeria Palcam | Conda | C/ 10 viales para 500 ml |



Medios cromogénicos

Posibilidad de presentación en 5 kg.

| Código | Descripción | Marca | Presentación |
|---------|--|-------|--------------|
| 3161340 | Agar cromogénico E.coli-coliformes | Conda | R/ 500 gr |
| 3161491 | Agar cromogénico E.coli-coliformes (BOE) | Conda | R/ 500 gr |
| 3161588 | Agar cromogénico E.coli 0157:H7 | Conda | R/ 500 gr |
| 3161446 | Agar cromogénico para Enterobacter sakazakii | Conda | R/ 500 gr |
| 3161585 | Agar cromogénico PCA | Conda | R/ 500 gr |
| 3161122 | Agar cromogénico Salmonella | Conda | R/ 500 gr |
| 3161151 | Agar cromogénico TBX | Conda | R/ 500 gr |
| 3161345 | Base de Agar cromogénico para Listeria | Conda | R/ 500 gr |

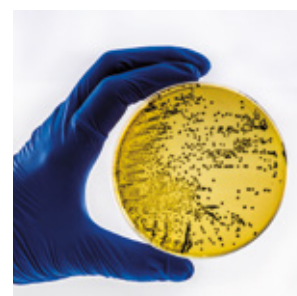

Peptonas y agares

Posibilidad de presentaciones en 5 kg, 10 kg y 25 kg.

| Código | Descripción | Marca | Presentación |
|---------|-------------------------------|-------|--------------|
| 3161802 | Agar bacteriológico americano | Conda | R/ 500 gr |
| 3161800 | Agar bacteriológico europeo | Conda | R/ 500 gr |
| 3161804 | Agar industrial | Conda | R/ 500 gr |
| 3161806 | Agar purificado | Conda | R/ 500 gr |
| 3161700 | Extracto de carne | Conda | R/ 500 gr |
| 3161702 | Extracto de levadura | Conda | R/ 500 gr |
| 3161616 | Peptona bacteriológica | Conda | R/ 500 gr |
| 3161600 | Peptona de carne | Conda | R/ 500 gr |
| 3161602 | Peptona de caseína | Conda | R/ 500 gr |
| 3161612 | Triptona | Conda | R/ 500 gr |

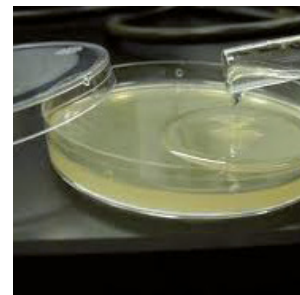

Jarras para anaerobios

Sistema de incubación de placas de Petri en anaerobiosis práctico y sencillo.

| Código | Descripción | Presentación |
|---------------|----------------------------------|--------------|
| 281AG0025A | Redonda para 12 placas 90 mm | C/ 1 ud. |
| 281AB0025A | Rectangular para 12 placas 90 mm | C/ 1 ud. |
| 281AN0025A | Sobres anaerogen 2.5 | C/ 10 uds. |
| 1571138290001 | Sobres anaerocult A | C/ 10 uds. |
| 1571151120001 | Tiras de anaerotest | C/ 50 uds. |



Medios de cultivo preparados

Placa preparada en 90 mm y Rodac 65 mm

| Código | Descripción | Medida | Presentación |
|-----------|-----------------------------|--------|--------------|
| 150PA0008 | Baird Parker medium | 90 mm | C/ 20 uds. |
| 150PA0050 | Cetrimide Agar | 90 mm | C/ 20 uds. |
| 150PA0024 | Plate count Agar | 90 mm | C/ 20 uds. |
| 150PA0025 | Saboraud dextrose Agar | 90 mm | C/ 20 uds. |
| 150PA0026 | Saboraud cloranfenicol Agar | 90 mm | C/ 20 uds. |
| 150PA0034 | XLD Agar | 90 mm | C/ 20 uds. |
| 150PR0001 | Plate count Agar | 65 mm | C/ 30 uds. |
| 150PR0002 | Saboraud dextrose | 65 mm | C/ 30 uds. |
| 150PR0005 | Tryptone soy Agar | 65 mm | C/ 30 uds. |
| 150PR0006 | Violet red bile glucose | 65 mm | C/ 30 uds. |



Rapid latex test kits

NEW!

Kits de aglutinación de látex de uso rápido y sencillo. Resultados fiables y reproducibles en solo dos minutos. Alta especificidad y sensibilidad. Kits completos con todos los reactivos necesarios para el test.

| Código | Descripción | Presentación |
|--------|---------------------------------|-----------------|
| 271050 | Legionella rapid latex test kit | C/ 3 x 50 test |
| 271030 | Salmonella rapid latex test kit | C/ 1 x 50 test |
| 271060 | Staph rapid latex test kit | C/ 1 x 100 test |

Sistemas de envasado: B/ bolsa, C/ caja, E/ envase, P/ pack, R/ recipiente y RLL/ rollo

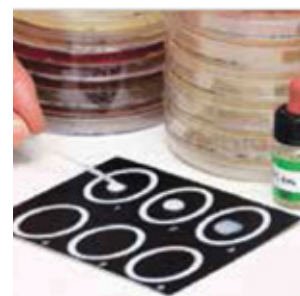

Bolsas con medios de enriquecimiento ya preparadas con agua

Sin complicaciones: eliminar el pesaje, el autoclave y los atascos del flujo de trabajo.

| Código | Descripción | Cap. | Almacenaje | Cad. | Pres. |
|---------|--------------------------------|------|------------|----------|-----------|
| 3166702 | Agua peptonada tamponada | 5 l | 8 – 25 °C | 16 meses | C/ 2 uds. |
| 3166705 | Agua peptonada tamponada | 3 l | 8 – 25 °C | 16 meses | C/ 3 uds. |
| 3166707 | Agua peptonada tamponada | 2 l | 8 – 25 °C | 16 meses | C/ 5 uds. |
| 3166703 | Caldo 1/2 fraser | 5 l | 2 – 25 °C | 12 meses | C/ 2 uds. |
| 3166706 | Caldo 1/2 fraser | 3 l | 2 – 25 °C | 12 meses | C/ 3 uds. |
| 3166708 | Caldo 1/2 fraser | 2 l | 2 – 25 °C | 12 meses | C/ 5 uds. |
| 3166701 | Caldo soja tripticaseína (TSB) | 5 l | 2 – 25 °C | 16 meses | C/ 2 uds. |
| 3166704 | Caldo soja tripticaseína (TSB) | 3 l | 2 – 25 °C | 16 meses | C/ 3 uds. |



Indicadores biológicos para autoclave

Para monitorear y validar el proceso de esterilización. Autocontenido para esterilización con vapor. De acuerdo con las normas ISO 11138 y EN 866.

| Código | Descripción | Presentación |
|----------|---|----------------|
| 10691050 | Steril control GST E6 ampolla vidrio ⁽¹⁾ | C/ 10 x 5 uds. |
| 10691100 | Sterilt test GST E6 tubo plástico ⁽²⁾ | C/ 100 uds. |

⁽¹⁾ Ampollas con medio nutritivo, indicador de pH y esporas de *C. Stearothermophilus* (1 -5x 10⁶ CFU / ampolla).

⁽²⁾ Dispositivos con medio nutritivo, indicador de pH y discos con esporas de *C. Stearothermophilus* (1 -5x 10⁶ CFU / disco).



Galerías de identificación bioquímicas

Inoculación de todos los pocillos en un solo paso. Incubación y lectura de resultados en solo 4 horas. Programa de identificación gratuito vía web.

| Código | Descripción | Para identificar | Marca | Pres. |
|------------|----------------------------------|--|-------|-------------|
| 109IDS5002 | Rapid ANA II system panel | Anaerobios | Remel | E/ 20 tests |
| 109IDS5005 | Rapid NF plus system panel | Fermentadores y no fermentadores de glucosa (no enterobact.) | Remel | E/ 20 tests |
| 109IDS5006 | Rapid one system panel negativos | Enterobacterias y otros oxidasa | Remel | E/ 20 tests |

Consultar el resto de gama de galerías disponibles.

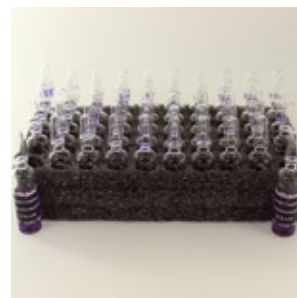

Reactivos para las galerías de identificación bioquímica

| Código | Descripción | Para la galería de | Marca | Pres. |
|--------------|--------------------------------|-------------------------|-------|------------|
| 109IDS0102 | RapID Inoculation Fluid – 1 ml | RapID NF + RapID ANA II | Remel | C/ 20 uds. |
| 109IDS0106 | RapID Inoculation Fluid – 2 ml | RapID One | Remel | C/ 20 uds. |
| 109MGNMID61G | Oxidase en tiras | RapID NF + RapID One | Remel | C/ 50 uds. |
| 281R21540 | Bactidrop oxidase 0.75 ml | RapID NF + RapID One | Remel | C/ 50 uds. |
| 109IDS9003 | Nitrate a reagent 15ml | RapID NF | Remel | C/ 1 ud. |
| 109IDS9002 | Rapid spot indole rgt 15 ml | RapID NF + RapID ANA II | Remel | C/ 1 ud. |



Sistemas de envasado: B/ bolsa, C/ caja, E/ envase, P/ pack, R/ recipiente y RLL/ rollo

Medios para control de superficies

Laminocultivos

| Código | Descripción | Presentación |
|-----------|---|--------------|
| 1065252 | Laminocultivo (PCA+TTC+neutraliz / VRBG+neutraliz) | C/ 20 uds. |
| 106525322 | Laminocultivo (PCA+TTC+neutraliz / PCA+TTC+neutraliz) | C/ 20 uds. |

Microbiología industrial - Control de superficies - Toma de muestras

Escobillón en tubo PP, con tapón de rosca y caldo de transporte para muestreo fácil y eficaz. Cierre a prueba de fugas, transporte y almacenamiento a temperatura ambiente. Ajuste a las normas internacionales (ISO 18593, ISO 176045).









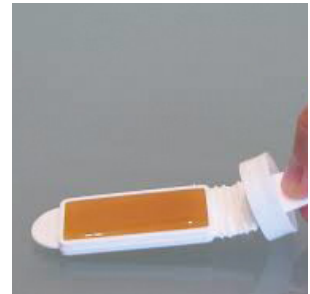

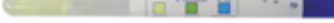

| Código | Descripción | Presentación |
|----------|----------------------------|--------------------|
| 10685602 | Con solución neutralizante | C/ 100 uds. x 5 ml |

Escobillones con medio selectivo, para test microbiológico de superficies

Contam Swab es un ensayo con medios de cultivo para recuento microbiano y la identificación directamente de las superficies de trabajo. Fácil de usar, cambios de color claros, sin reactivos adicionales, resultados en 18/24 horas i 10 CFU / mL de límite de detección.

| Código | Descripción | Presentación |
|----------|---|--------------|
| 10686100 | Plate Count Agar, para detección de aerobios totales | C/ 30 tests |
| 10686101 | Chromatic Coli/Coliform, para detección presuntiva de E.coli y coliformes | C/ 30 tests |
| 10686102 | Listeria Oxford Agar, para detección presuntiva de Listeria SPP | C/ 30 tests |
| 10686103 | XLD Agar, para detección presuntiva de Salmonella SPP | C/ 30 tests |

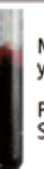

| | | | |
|------------|---|---|--|
| Resultados | Plate Count Agar CONTAM SWAB CONTAMINACIÓN  | | |
| |  Medio rosa Ligero crecimiento microbiano |  Medio rojo oscuro Fuerte crecimiento microbiano | |
| Resultados | Chromatic COLI/COLIFORM CONTAM SWAB E. COLI COLIFORMES  | | |
| |  Medio amarillo Ausencia de E.coli/coliformes |  Medio verde bajo luz UV-A Presencia de coliformes |  Fluorescencia Presencia de E.coli |
| Resultados | Listeria Oxford Agar CONTAM SWAB LISTERIA  | | |
| |  Medio ámbar Ausencia de Listeria spp. |  Medio negro Presencia de Listeria spp. | |
| Resultados | XLD Agar CONTAM SWAB SALMONELLA  | | |
| |  Medio rojo Ausencia de Salmonella spp |  Medio amarillo Presencia de coliformes |  Medio negro y rojo Presencia de Salmonella spp |



1. Tome el hisopo estéril contenido en el sobre. Sumerjalo en material fisiológico estéril. Apriételo contra la pared del tubo para quitar el exceso



2. Trazar el hisopo en una superficie de trabajo o equipo horizontalmente y verticalmente



3. Inserte el hisopo en el tubo que contiene el medio de cultivo y ciérrelo. Incubar a 37 °C durante 18-24 horas e interpretar los resultados.



Verificación de Limpiezas por ATP

Confirme al instante la limpieza de las superficies con las pruebas Hygiena ATP. Soluciones basadas en la bioluminiscencia ofrecen resultados de pruebas de higiene in situ en cuestión de minutos, respaldando los programas HACCP, FSMA y GFSI en instalaciones de alimentación y bebidas, y ayudando a documentar el rendimiento de la limpieza en entornos sanitarios, hosteleros y farmacéuticos.

La gama de Hygiena® cubre todos los pasos: Los bastoncillos UltraSnap® y SuperSnap® para superficies, las pruebas AquaSnap® para agua, el luminómetro EnSURE® Touch para lecturas instantáneas, además de accesorios que mantienen su sistema en funcionamiento turno tras turno.

SureTrend Cloud

SureTrend® es una plataforma que proporciona una puerta de acceso a información procesable. La plataforma proporciona una integración segura de los datos procedentes de múltiples fuentes e instalaciones. Además, los mapas medioambientales del software crean una vista de pájaro de las instalaciones para ayudarle a identificar las áreas críticas y a gestionar y mitigar su riesgo. Revise, analice y determine fácilmente las tendencias de los factores críticos y mejore su toma de decisiones desde cualquier lugar.

Proclean

PRO-Clean® controla de forma rápida y precisa la limpieza de las superficies para ayudar a garantizar la calidad del producto mediante la detección de los residuos de proteínas que quedan después de la limpieza. Basta con pasar un bastoncillo por una superficie, liberar el reactivo y, si hay residuos de proteínas, el reactivo se volverá morado. . PRO-Clean valida rápidamente la higiene de una superficie, lo que permite tomar medidas correctivas inmediatas en caso necesario.

Delta Klean

La presencia de microorganismos patógenos en ambientes controlados en las instalaciones de fabricación puede ser perjudicial para el producto final, el consumidor y la empresa. Las bacterias, mohos y levaduras se encuentran en todas partes en nuestro entorno.

DeltaKlean es una variante del método de muestreo con hisopos, ya que combina la prueba de hisopo con un medio de cultivo específico y nos aporta un resultado presencia o ausencia del microorganismo objetivo.

ATP

| Código | Descripción | Presentación |
|-------------|----------------|--------------|
| 1008ASY0093 | ULTRASNAP | C/ 100 ud. |
| 1008ASY0222 | SUPERSNAP | C/ 100 ud. |
| 1008ASY0220 | AQUASNAP TOTAL | C/ 100 ud. |
| 1008ASY0219 | AQUASNAP FREE | C/ 100 ud. |



NEW !

PROTEINAS

| Código | Descripción | Presentación |
|-------------|-------------|--------------|
| 1008ASY0140 | PRO-CLEAN | C/ 100 ud. |

EQUIPOS

| Código | Descripción | Presentación |
|-------------|--------------------------|--------------|
| 1008ASY0460 | ENSURETOUCH | C/ 1 ud. |
| 1008GB1024 | SYSTEMSURE PLUS | C/ 1 ud. |
| 1008ASY0441 | CALCHECK KIT CALIBRACIÓN | C/ 1 ud. |

SURETREND

| Código | Descripción | Presentación |
|---------------------|---------------------------|--------------|
| 1008STC SUBS-BAS-M | SURETREND BASIC MENSUAL | C/ 1 ud. |
| 1008STC SUBS-BAS-A | SURETREND BASIC ANUAL | C/ 1 ud. |
| 1008STC SUBS-STAR-M | SURETREND STARTER MENSUAL | C/ 1 ud. |
| 1008STC SUBS-STAR-A | SURETREND STARTER ANUAL | C/ 1 ud. |
| 1008STC SUBS-POW-M | SURETREND POWER MENSUAL | C/ 1 ud. |
| 1008STC SUBS-POW-A | SURETREND POWER ANUAL | C/ 1 ud. |
| 1008STC SUBS-PREM-M | SURETREND PREMIUM MENSUAL | C/ 1 ud. |
| 1008STC SUBS-PREM-M | SURETREND PREMIUM ANUAL | C/ 1 ud. |

RECOGIDA MUESTRAS

| Código | Descripción | Presentación |
|-----------------|--|---------------|
| 1008HSB100BPWP | SPONGE BAG 10 ML BPW POLYURETHANE 100 UDS | C/ 5 x 20 ud. |
| 1008HSB100BPWPG | SPONGE BAG 10ML BPW POLYURETHANE W/GLOVES 100UDS | C/ 5 x 20 ud. |
| 1008SS100BPWP | STICK SPONGE 10ML BPW POLYURETHANE | C/ 5 x 20 ud. |
| 1008SS100LETP | STICK SPONGE 10ML LETHEEN POLYURETHANE | C/ 5 x 20 ud. |
| 1008SS100NBP | STICK SPONGE 10ML NEUTRALIZING BUFFER 5x20 UDS | C/ 5 x 20 ud. |

DELTA KLEAN

| Código | Descripción | Presentación |
|-----------|--------------------------------|--------------|
| 101200180 | FOOD SWAB TOTAL COUNT | C/ 25 ud. |
| 101200182 | FOOD SWAB SALMONELLA SPP | C/ 25 ud. |
| 101200181 | FOOD SWAB LISTERIA SPP | C/ 25 ud. |
| 101200184 | FOOD SWAB E. COLI - COLIFORMES | C/ 25 ud. |
| 101200183 | FOOD SWAB MOHOS Y LEVADURAS | C/ 25 ud. |



NEW!



Swab for surface control

Escobillón para control de superficies

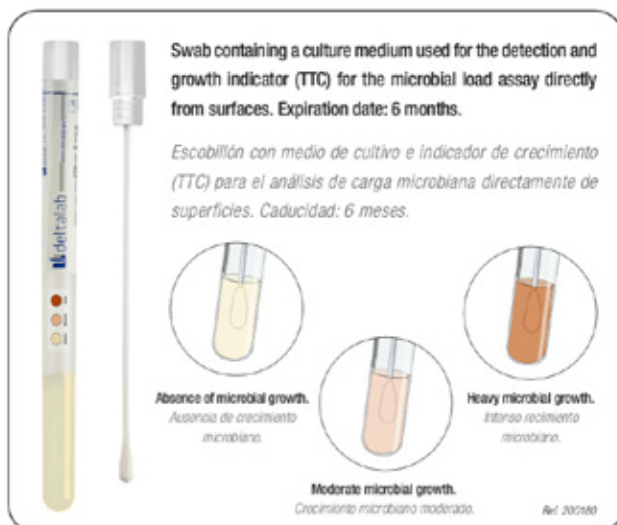

Swab for Listeria spp

Escobillón para Listeria spp

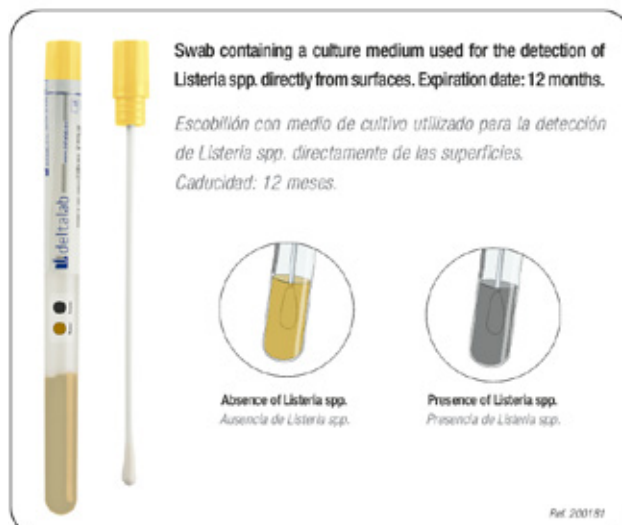

Swab for Listeria spp

Escobillón para Listeria spp



Swab for Salmonella spp

Escobillón para Salmonella spp

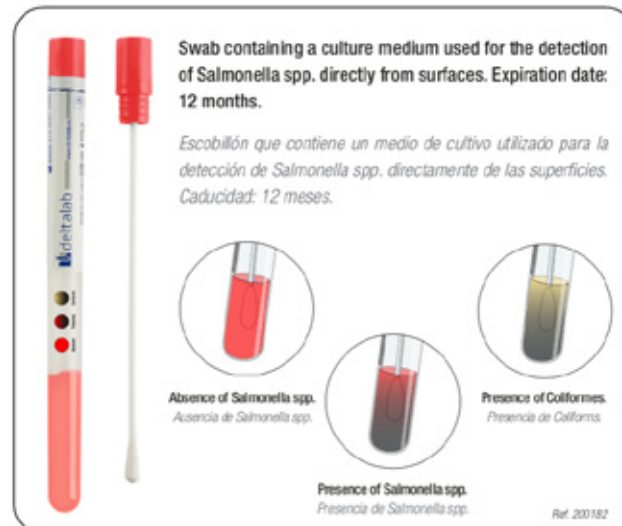

Swab for E.Coli & Coliforms

Escobillón para E.Coli y Coliformes

Swab containing a culture medium used for the detection of E.coli / Coliforms directly from surfaces. Expiration date: 6 months.

Escobillón que contiene un medio de cultivo utilizado para la detección de E.coli / Coliformes directamente de las superficies. Caducidad: 6 meses.

Ref. 200184





Alergenos Lateral Flow

Los test Lateral Flow Prognosis permiten la detección rápida y específica de alérgenos alimentarios mediante inmunoensayos visuales. Están diseñados para uso en entornos industriales, facilitando controles en línea y verificación de limpieza. Ofrecen resultados en pocos minutos, su alta sensibilidad y facilidad de uso los convierten en herramientas clave para garantizar la seguridad alimentaria. Vida útil 12 meses. Almacenamiento +4/+30°C. Tiempo de prueba 5 min.

| Código | Descripción | LOD | Rango Cuantificación | Presentación |
|-----------|---------------------------|----------|----------------------|--------------|
| EF1010ALM | Almendra Free Test | 0,5 ppm | 1-64 ppm | C/ 10 ud. |
| EF2110M | Mostaza Free Test | 1 ppm | 2-128 ppm | C/ 10 ud. |
| EF1110AVE | Avellana Free Test | 1 ppm | 2-128 ppm | C/ 10 ud. |
| EF1210C | Cacahuete Free Test | 1 ppm | 2-128 ppm | C/ 10 ud. |
| EF1410N | Nuez Free Test | 3 ppm | 5-256 ppm | C/ 10 ud. |
| EF1510H | Huevo Free Test | 1 ppm | 2-64 ppm | C/ 10 ud. |
| EF1610P | Pistacho Free Test | 2 ppm | 4-128 ppm | C/ 10 ud. |
| EF1710AN | Anacardo Free Test | 3 ppm | 4-128 ppm | C/ 10 ud. |
| EF1810P | Nuez Pecana Free Test | 2 ppm | 4-128 ppm | C/ 10 ud. |
| EF1310S | Soja Free Test | 1 ppm | 1.5-100 ppm | C/ 10 ud. |
| EF1910G | Gluten Free Test | 1,5 ppm | 3-100 ppm | C/ 10 ud. |
| E2410 | Sésamo Free Test | 1 ppm | 2-64 ppm | C/ 10 ud. |
| E2510 | Macadamia Free Test | 1 ppm | 2-128 ppm | C/ 10 ud. |
| E3210 | Multi Tree Nuts Free Test | 3-10 ppm | | C/ 10 ud. |
| EF2210C | Caseína Free Test | 3 ppm | 5-128 ppm | C/ 10 ud. |
| EF2710BLG | BLG Free Test | 0,05 ppm | 0,1-4 ppm | C/ 10 ud. |
| EF2810TM | Total Milk Free Test | 2 ppm | 4-100 pp | C/ 10 ud. |
| EF2910C | Crustaceos Free Test | 2 ppm | 3-150 pp | C/ 10 ud. |



Micotoxinas Lateral Flow

Los test Lateral Flow para micotoxinas permiten una detección rápida y semicuantitativa en alimentos y materias primas. Son ideales para controles en campo o en planta, sin necesidad de equipamiento complejo. Su facilidad de uso y resultados inmediatos optimizan la toma de decisiones en procesos de seguridad alimentaria. Vida útil 12 meses. Almacenamiento +2/+8°C. Tiempo de prueba entre 3-10 min.

| Código | Descripción | LOD | Rango Cuantificación | Presentación |
|------------|-----------------------------|----------|----------------------|--------------|
| S5124 | Symmetric ZON ES | 13,5 ppb | 20 - 500 ppb | C/ 24 ud. |
| S6324 | Symmetric OCHRATOXIN coffee | 0,6 ppb | 0,9 - 20 ppb | C/ 24 ud. |
| S8124 | Symmetric T2/HT2 ES | 13,5 ppb | 20 - 400 ppb | C/ 24 ud. |
| SF3124B1ES | Symmetric B1 ES | 0,5 ppb | 0,7 - 20 ppb | C/ 24 ud. |
| SF3148B1 | Symmetric B1 ES | 0,5 ppb | 0,7 - 20 ppb | C/ 48 ud. |
| SF3224TES | Symmetric Total ES | 0,2 ppb | 0,35 - 10 pp | C/ 24 ud. |
| SF3248TES | Symmetric Total ES | 0,2 ppb | 0,35 - 10 pp | C/ 48 ud. |
| SF3424TG | Symmetric Total Green | 0,9 ppb | 1,3 - 30 ppb | C/ 24 ud. |
| SF3724B1G | Symmetric B1 Green | 0,9 ppb | 1,3 - 30 ppb | C/ 24 ud. |
| SF3748B1G | Symmetric B1 Green | 0,9 ppb | 1,3 - 30 ppb | C/ 48 ud. |
| SF4024DG | Symmetric DON Green | 0,1 ppb | 0,15 - 5 ppb | C/ 24 ud. |
| SF5024ZG | Symmetric ZON Green | 24 ppb | 35-800 ppb | C/ 24 ud. |
| SF6024OG | Symmetric OCHRATOXIN Green | 0,7 ppb | 1 - 20 ppb | C/ 24 ud. |
| SF6424OES | Symmetric OCHRATOXIN ES | 0,45 ppb | 0,7 - 20 ppb | C/ 24 ud. |
| SF6448OES | Symmetric OCHRATOXIN ES | 0,45 ppb | 0,7 - 20 ppb | C/ 48 ud. |
| SF7024FG | Symmetric FUMONISIN Green | 0,1 ppm | 0,15 - 4 ppm | C/ 24 ud. |
| SF8024T | Symmetric T-2/HT2 Green | 16,5 ppb | 25 - 300 ppb | C/ 24 ud. |



Alergenos Elisa

Los kits ELISA para alérgenos ofrecen una detección cuantitativa precisa mediante inmunoensayos en fase sólida. Son ideales para laboratorios de control de calidad que requieren alta sensibilidad y especificidad. Permiten verificar la presencia de trazas de alérgenos en materias primas, productos finales y superficies. Su formato estandarizado facilita la integración en protocolos de validación y auditoría. Vida útil 12 meses. Almacenamiento +2/+8°C. Tiempo de prueba 30 min.

NEW!

| Código | Descripción | LOD | Rango Cuantificación | Presentación |
|--------|---------------------------------|----------|----------------------|--------------|
| A1048 | Allergen shield Gluten | 1 ppm | 5–80 ppm | C/ 48 ud. |
| A1096 | Allergen shield Gluten | 1 ppm | 5–80 ppm | C/ 96 ud. |
| A1148 | Allergen shield Huevo | 0,6 ppm | 1–20 ppm | C/ 48 ud. |
| A1196 | Allergen shield Huevo | 0,6 ppm | 1–20 ppm | C/ 96 ud. |
| A1248 | Allergen shield Caseína | 0,17 ppm | 0,5–30 ppm | C/ 48 ud. |
| A1296 | Allergen shield Caseína | 0,17 ppm | 0,5–30 ppm | C/ 96 ud. |
| A1348 | Allergen shield BLG | 0,1 ppm | 0,15–4,5 ppm | C/ 48 ud. |
| A1396 | Allergen shield BLG | 0,1 ppm | 0,15–4,5 ppm | C/ 96 ud. |
| A1448 | Allergen shield Total Milk | 1 ppm | 2,5–67,5 ppm | C/ 48 ud. |
| A1496 | Allergen shield Total Milk | 1 ppm | 2,5–67,5 ppm | C/ 96 ud. |
| A1548 | Allergen shield Almendra | 0,25 ppm | 1–25 ppm | C/ 48 ud. |
| A1596 | Allergen shield Almendra | 0,25 ppm | 1–25 ppm | C/ 96 ud. |
| A1648 | Allergen shield Avellana | 0,25 ppm | 1–25 ppm | C/ 48 ud. |
| A1696 | Allergen shield Avellana | 0,25 ppm | 1–25 ppm | C/ 96 ud. |
| A1748 | Allergen shield Cacahuete | 0,25 ppm | 1–25 ppm | C/ 48 ud. |
| A1796 | Allergen shield Cacahuete | 0,25 ppm | 1–25 ppm | C/ 96 ud. |
| A1848 | Allergen shield Soja | 0,25 ppm | 1–25 ppm | C/ 48 ud. |
| A1896 | Allergen shield Soja | 0,25 ppm | 1–25 ppm | C/ 96 ud. |
| A1948 | Allergen shield Anacardo | 0,25 ppm | 1–25 ppm | C/ 48 ud. |
| A1996 | Allergen shield Anacardo | 0,25 ppm | 1–25 ppm | C/ 96 ud. |
| A2048 | Allergen shield Pecan | 0,25 ppm | 1–25 ppm | C/ 48 ud. |
| A2096 | Allergen shield Pecan | 0,25 ppm | 1–25 ppm | C/ 96 ud. |
| A2148 | Allergen shield Pistacho | 0,25 ppm | 1–25 ppm | C/ 48 ud. |
| A2196 | Allergen shield Pistacho | 0,25 ppm | 1–25 ppm | C/ 96 ud. |
| A2248 | Allergen shield Sesamo | 0,25 ppm | 1–25 ppm | C/ 48 ud. |
| A2296 | Allergen shield Sesamo | 0,25 ppm | 1–25 ppm | C/ 96 ud. |
| A2348 | Allergen shield Nuez | 1 ppm | 2,5–100 ppm | C/ 48 ud. |
| A2396 | Allergen shield Nuez | 1 ppm | 2,5–100 ppm | C/ 96 ud. |
| A2448 | Allergen shield Coco | 0,25 ppm | 1–25 ppm | C/ 48 ud. |
| A2496 | Allergen shield Coco | 0,25 ppm | 1–25 ppm | C/ 96 ud. |
| A2548 | Allergen shield Crustáceos | 2 ppm | 10–160 ppm | C/ 48 ud. |
| A2596 | Allergen shield Crustáceos | 2 ppm | 10–160 ppm | C/ 96 ud. |
| A2648 | Allergen shield lupin-Altramuz | 0,25 ppm | 1–25 ppm | C/ 48 ud. |
| A2696 | Allergen shield lupin-Altramuz | 0,25 ppm | 1–25 ppm | C/ 96 ud. |
| A2748 | Allergen shield Macadamia | 0,25 ppm | 1–25 ppm | C/ 48 ud. |
| A2796 | Allergen shield Macadamia | 0,25 ppm | 1–25 ppm | C/ 96 ud. |
| A2848 | Allergen shield Mostaza | 0,25 ppm | 1–25 ppm | C/ 48 ud. |
| A2896 | Allergen shield Mostaza | 0,25 ppm | 1–25 ppm | C/ 96 ud. |
| A2948 | Allergen shield Nuez de Brasil | 0,25 ppm | 1–25 ppm | C/ 48 ud. |
| A2996 | Allergen shield Nuez de Brasil | 0,25 ppm | 1–25 ppm | C/ 96 ud. |
| A3048 | Allergen shield Trigo Sarraceno | 0,25 ppm | 1–25 ppm | C/ 48 ud. |
| A3096 | Allergen shield Trigo Sarraceno | 0,25 ppm | 1–25 ppm | C/ 96 ud. |
| A3148 | Allergen shield Piñón | 0,25 ppm | 1–25 ppm | C/ 48 ud. |
| A3196 | Allergen shield Piñón | 0,25 ppm | 1–25 ppm | C/ 96 ud. |
| A3248 | Allergen shield Pescado | 1 ppm | 4–100 ppm | C/ 48 ud. |
| A3296 | Allergen shield Pescado | 1 ppm | 4–100 ppm | C/ 96 ud. |



Micotoxinas Elisa

Los kits ELISA para micotoxinas permiten una detección cuantitativa precisa. Son ideales para laboratorios que requieren alta sensibilidad y cumplimiento normativo. Su formato estandarizado facilita el análisis de alimentos, piensos y materias primas. Ofrecen resultados reproducibles, esenciales para garantizar la seguridad en la cadena alimentaria. Vida útil 12 meses. Almacenamiento +2/+8°C. Tiempo de prueba 20 min.

| Código | Descripción | LOD | Rango Cuantificación | Presentación |
|--------|---------------------------|----------|----------------------|--------------|
| B2348 | BIO-SHIELD TOTAL ES | 0,2 ppb | 0,6-10 ppb | C/ 48 ud. |
| B2396 | BIO-SHIELD TOTAL ES | 0,2 ppb | 0,6-10 ppb | C/ 96 ud. |
| B2448 | BIO-SHIELD OCHRATOXIN | 0,5 ppb | 1,5-40 ppb | C/ 48 ud. |
| B2496 | BIO-SHIELD OCHRATOXIN | 0,5 ppb | 1,5-40 ppb | C/ 96 ud. |
| B2648 | BIO-SHIELD DEOXINIVALENOL | 0,05 ppm | 0,1-5 ppm | C/ 48 ud. |
| B2748 | BIO-SHIELD ZON | 10 ppb | 15-500 ppb | C/ 48 ud. |
| B2796 | BIO-SHIELD ZON | 10 ppb | 15-500 ppb | C/ 96 ud. |
| B2848 | BIO-SHIELD FUMONISINA | 0,08 ppm | 0,12-6 ppm | C/ 48 ud. |
| B2948 | BIO-SHIELD B1 ES | 0,2 ppb | 0,5-10 ppb | C/ 48 ud. |

NEW!



Histamina Lateral Flow

Los test Lateral Flow para histamina permiten una detección rápida y fiable en productos como pescado, mariscos y alimentos fermentados. Utilizan anticuerpos específicos para identificar niveles críticos de histamina en pocos minutos. Son ideales para controles en planta, sin necesidad de equipamiento de laboratorio. Su facilidad de uso y resultados inmediatos ayudan a cumplir con los requisitos de seguridad alimentaria y normativa vigente. Vida útil 12 meses. Almacenamiento +15/+25°C. Tiempo de prueba 3 min.

| Código | Descripción | LOD | Rango Cuantificación | Presentación |
|---------|---------------------|-----------|----------------------|--------------|
| SF9030H | Symmetric Histamina | 3,3 mg/kg | 9,3-300 mg/kg | C/ 30 ud. |



Histamina Elisa

Los kits ELISA para histamina permiten una detección cuantitativa precisa en productos como pescado, mariscos y alimentos fermentados. Utilizan anticuerpos específicos para medir concentraciones de histamina conforme a los límites legales. Son ideales para laboratorios que requieren alta sensibilidad y trazabilidad analítica. Su formato estandarizado facilita la validación de procesos y el cumplimiento normativo. Vida útil 12 meses. Almacenamiento +2/+8°C. Tiempo de prueba 20 min.

| Código | Descripción | LOD | Rango Cuantificación | Presentación |
|--------|----------------------|------------|----------------------|--------------|
| B6048 | BIO-SHIELD HISTAMINA | 1,42 mg/kg | 2,74-200 mg/kg | C/ 48 ud. |
| B6096 | BIO-SHIELD HISTAMINA | 1,42 mg/kg | 2,74-200 mg/kg | C/ 96 ud. |



Muestreador de aire AIRWEL

El muestreador de aire AIRWEL es un dispositivo ligero, compacto y ergonómico diseñado para un muestreo microbiológico eficiente de aire a caudales de 100 o 200 L/min, permitiendo procesos de muestreo más rápidos. Dirige con precisión un flujo de aire calibrado hacia placas de Petri o placas de contacto de 90 o 55 mm para detectar microorganismos en el aire. Con su recubrimiento antibacteriano y el cumplimiento de normas como IP65, ISO 14698, ISO 17025, USP 797, USP 116 y EU GMP/GLP, garantiza tanto la seguridad como la fiabilidad en entornos estériles o asépticos.

Equipado con protección por contraseña en cascada, AIRWEL Plus soporta trazabilidad total mediante conectividad Bluetooth, permitiendo la transferencia segura de datos de muestreo directamente al software de la tableta o PC Air Sampler para cumplir con los requisitos GMP y GLP.

Cada unidad viene suministrada con una cabeza de muestreo calibrada de acero inoxidable. Los accesorios opcionales, como cabezales desechables de uso diario y rejillas de muestreo de policarbonato, ofrecen flexibilidad adicional para adaptarse a diferentes flujos de trabajo y necesidades de muestreo.

Al combinar precisión, facilidad de uso y cumplimiento normativo, AIRWEL ofrece una solución fiable para los laboratorios de control de calidad.

| Código | Descripción | Presentación |
|----------|------------------------------------|--------------|
| BCLO1070 | AIRWEL PLACAS 90 MM 100 I/MIN | C/ 1 ud. |
| BCLO1071 | AIRWEL PLACAS 90 MM 200 I/MIN | C/ 1 ud. |
| BCLO1074 | AIRWEL PLACAS 55 MM 100 I/MIN | C/ 1 ud. |
| BCLO1075 | AIRWEL PLACAS 55 MM 200 I/MIN | C/ 1 ud. |
| BCLO1072 | AIRWEL PLUS PLACAS 90 MM 100 I/MIN | C/ 1 ud. |
| BCLO1073 | AIRWEL PLUS PLACAS 90 MM 200 I/MIN | C/ 1 ud. |
| BCLO1076 | AIRWEL PLUS PLACAS 55 MM 100 I/MIN | C/ 1 ud. |
| BCLO1077 | AIRWEL PLUS PLACAS 55 MM 200 I/MIN | C/ 1 ud. |



Diluidor gravimétrico Diluwel up

Mejora tu preparación de muestras con DILUWEL UP!, un diluidor gravimétrico de nueva generación. Diseñado para ofrecer velocidad, precisión y trazabilidad, agiliza tus procesos mientras aumenta la productividad. Su interfaz táctil es muy intuitiva para facilitar su uso, y sus numerosas características ayudan a mejorar la eficiencia del laboratorio.

| Código | Descripción | Presentación |
|-----------|---------------------|--------------|
| DILW1201 | DILUWEL UP 1 BOMBA | C/ 1 ud. |
| DILW1201D | DILUWEL UP 2 BOMBAS | C/ 1 ud. |



Llenador placas Distriwel

Descubre el Distriwel 440, la solución esencial para automatizar el relleno y apilamiento de tus placas de Petri. Ideal para laboratorios de microbiología, este dispositivo garantiza una distribución rápida y fiable de los medios de cultivo.

| Código | Descripción | Presentación |
|----------|---------------|--------------|
| DISW1001 | DISTRIWEL 440 | C/ 1 ud. |



Preparador de medios Mediawel

MEDIAWEL es un preparador de medios de alta capacidad, diseñado específicamente para la producción rápida y precisa de todo tipo de medios de cultivo, placas de agar y caldos, en volúmenes que van de 5 a 50 litros. Equipado con una interfaz de usuario moderna con pantalla táctil, permite programar fácilmente hasta 50 ciclos diferentes para adaptarse a los protocolos de tu laboratorio.

Su espacioso tanque y sistema de agitación de alto rendimiento aseguran una homogeneidad perfecta de las preparaciones, incluso para grandes volúmenes. Gracias a sus ruedas robustas y estables con frenos integrados, puede moverse fácilmente por tu espacio de trabajo. La trazabilidad está garantizada mediante la exportación de datos a un USB y acceso en tiempo real al progreso del ciclo.

Por tanto, MEDIAWEL es la solución ideal para laboratorios con grandes requerimientos de volumen, que buscan fiabilidad, seguridad y resultados de calidad.

| Código | Descripción | Presentación |
|----------|-------------|--------------|
| MEDW1050 | MEDIAWEL 50 | C/ 1 ud. |
| MEDW1001 | MEDIAWEL 50 | C/ 1 ud. |
| MEDW1010 | MEDIAWEL 50 | C/ 1 ud. |



Homogeneizador Mixwel up

Optimiza la preparación de muestras con el MIXWEL UP!, un homogeneizador de laboratorio de nueva generación.

Compacto, silencioso y ligero, garantiza una homogeneización eficiente y reproducible gracias a su sistema pendular patentado que aplica hasta 70 kg de presión por pala. Las palas ajustables de acero inoxidable se adaptan a varios tipos de muestras para un rendimiento óptimo en todas las situaciones.

El MIXWEL UP! viene con: manual de usuario, fuente de alimentación, certificado de control de calidad e informe de metrología.

| Código | Descripción | Presentación |
|----------|-------------|--------------|
| MIXW1201 | MIXWEL UP | C/ 1 ud. |



Llenador de tubos y frascos Polywel up

Descubre POLYWEL UP!, una solución imprescindible para automatizar el llenado de tus tubos, viales, botellas y cualquier otro recipiente. Ideal para laboratorios de microbiología, este dispositivo garantiza una dispensación rápida, fiable y uniforme de los medios de cultivo, optimizando tu productividad.

El POLYWEL UP! destaca por su alto rendimiento. Con una capacidad de más de 1000 tubos de Ø18 mm o hasta 40 botellas de 1 L (Ø100 mm), puede llenar 1000 tubos de 9 ml en solo 30 minutos, asegurando una precisión del 98%.

| Código | Descripción | Presentación |
|----------|-------------|--------------|
| POLW1201 | POLIWEL UP | C/ 1 ud. |



Bomba peristáltica Dosywel up

Diseñado para adaptarse a todos tus protocolos con sus distintos modos de dispensación, permite una dosificación rápida y automatizada, asegurando al mismo tiempo una trazabilidad total. Con su pantalla táctil intuitiva, calibración integrada y accesorios cómodos como el pedal o el dispensador de manos, aporta tanto comodidad como eficiencia a tu flujo de trabajo diario.

| Código | Descripción | Presentación |
|----------|-------------|--------------|
| DOSW1201 | DOSYWEL UP | C/ 1 ud. |



CFX OPUS iQ Check Prep

El sistema CFX Opus Deep Well PCR RT está diseñado para cubrir todas las necesidades de usuario, combinando un potente y rápido termociclador con un novedoso sistema óptico con seis canales de detección/excitación con 96 pocillos y un software intuitivo y práctico.

iQ-Check Prep es una plataforma robótica de manipulación de líquidos que realiza la extracción de ADN y la configuración de la placa de PCR. Diseñado para su uso con la gama completa de kits de detección de patógenos alimentarios iQ-Check.

El método Deep Well y el sistema PCR RT CFX OPUS proporciona una solución automatizada completamente integrada para las pruebas de patógenos alimentarios. La facilidad de uso óptima y la trazabilidad total se logran mediante el enlace entre el software CFX Manager IDE y un sistema de gestión de información de laboratorios (LIMS).

Medios de cultivo cromogénicos Rapid's

Los medios cromogénicos Rapid's de Bio-Rad son una gama completa de medios altamente selectivos diseñados para detectar y enumerar una amplia variedad de microorganismos en muestras alimentarias y ambientales. Ofrecen un protocolo sencillo que ahorra mano de obra y proporciona resultados más rápidos que los protocolos clásicos. Se presentan en deshidratado y placa preparada.

Material fungible

Material fungible necesario para realizar los test tanto en CFX como en iQ-Prep facilitando el flujo de trabajo y evitando contaminación con el fin de obtener unos resultados robustos y confiables.

Medios de enriquecimiento

Los medios de enriquecimiento de Bio-Rad contienen los nutrientes necesarios para apoyar el crecimiento de una amplia variedad de microorganismos, entre los que se encuentran los más exigentes.

Equipos

| Código | Descripción | Presentación |
|------------|--|--------------|
| 17007991 | CFX Opus Deep Well 96 | 1 unid. |
| 3594911 | iQ-Check prep automation systems | 1 unid. |
| ACC2400/01 | Thermoshaker Bioshake iQ Deep well/Tubes | 1 unid. |

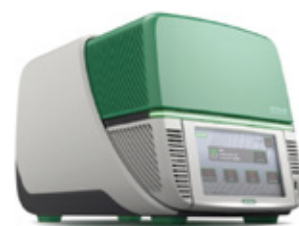

Material fungible PCR CFX OPUS E iQ-PREP

| Código | Descripción | Presentación |
|------------|--|---------------------|
| MSB1001 | Film sellador placas termociclador | C/ 100 ud. |
| HSP9655 | Placas Termociclador | C/ 100 ud. |
| HSP9955XTU | Placas termociclador con código de barras | C/ 100 ud. |
| 3594900 | Placas Deep Well | C/ 100 ud. |
| TCS0803 | Tapón pocillos tiras 8 unid transparente | 120 tiras x 8 unid. |
| TLS0851 | Pocillo tiras 8 unid sin tapa low profile blanco | 121 tiras x 8 unid. |
| 3593977 | film sellador perforado | 100 unid. |
| 12016673 | Tubo 5 ml mix iQ-Prep | 25 unid. |
| 12014473 | Contenedor reservorio diluciones 60 ml iQ-Prep | 28 unid. |
| 12014476 | Bolsa residuos iQ-Prep | 25 unid. |
| 12014486 | iQCP tips 50 ul. Puntas pipeta iQ Prep | 5.760 unid. |
| 12014483 | iQCP tips 1.000 ul. Puntas pipeta iQ Prep | 3.840 unid. |



Medio enriquecimiento

| Código | Descripción | Presentación |
|----------|------------------------------------|---------------------|
| 3555797 | Fraser 1/2 | 225 ml x 6 botellas |
| 12013259 | Agua de peptona tamponada standard | 500 gr. |
| 12013258 | Agua de peptona tamponada standard | 5 kgr. |
| 12013260 | Agua de peptona tamponada standard | 5 l. x 2 bolsas |
| 3564684 | Agua de peptona tamponada plus | 500 gr. |
| 3564686 | Agua de peptona tamponada plus | 5 kgr. |
| 3555790 | Agua de peptona tamponada plus | 5 l. x 2 bolsas |
| 3555795 | Agua de peptona tamponada plus | 3 l. x 4 bolsas |
| 3554179 | Agua de peptona tamponada plus | 225 ml x 6 botellas |



Kits PCR

| Código | Descripción | Presentación |
|----------|------------------------------------|--------------|
| 3578135 | iQ-Check Campyobacter | 96 Test |
| 3578137 | iQ-Check Cronobacter | 96 Test |
| 3578114 | iQ-Check E.coli 0157:H7 | 96 Test |
| 12003068 | iQ-Check Enterobacteriaceae | 96 Test |
| 3578124 | iQ-Check Listeria monocytogenes II | 96 Test |
| 3578113 | iQ-Check Listeria spp | 96 Test |
| 3578123 | iQ-Check Salmonella II | 96 Test |
| 3578142 | iQ-Check S. Enteritidis | 96 Test |
| 3578139 | iQ-Check Stec VirX | 96 Test |
| 12013174 | iQ-Check Stec SerO II | 96 Test |
| 12004306 | iQ-Check S. Typhimurium | 96 Test |
| 12006574 | iQ-Check Vibrio | 96 Test |

NEW !



Medio cromogénico placa preparada y frasco

| Código | Descripción | Presentación |
|----------|---|---------------------|
| 3563695 | AL AGAR (Listeria según Ottaviani y Agosti) | 90 mm x 20 unid |
| 12007304 | Rapid 'B.cereus | 90 mm x 20 unid |
| 3555297 | Rapid É.coli 2 | 200 ml x 6 botellas |
| 3555299 | Rapid É.coli 2 | 100 ml x 6 botellas |
| 3554012 | Rapid Énterobacteriaceae | 200 ml x 6 botellas |
| 3563694 | Rapid 'L.mono | 90 mm x 20 unid |
| 3563964 | Rapid 'L.mono | 90 mm x 120 unid |
| 3555294 | Rapid 'L.mono con suplementos | 1 x 190 ml + supl |
| 3563971 | Rapid 'Sakazakii | 90 mm x 20 unid |
| 3563961 | Rapid 'Salmonella | 90 mm x 20 unid |
| 3563963 | Rapid 'Salmonella | 90 mm x 120 unid |
| 3563960 | Rapid 'Staph | 90 mm x 20 unid |



Medios deshidratado y suplementos

| Código | Descripción | Presentación |
|----------|----------------------------------|--------------|
| 12007305 | Rapid 'B.cereus | 500 gr. |
| 12007306 | Rapid 'B.cereus suplemento 1 | 10 unid. |
| 12007307 | Rapid 'B.cereus suplemento 2 | 10 unid. |
| 3564295 | Rapid 'Campylobacter | 500 gr. |
| 3564296 | Rapid 'Campylobacter suplemento | 10 unid. |
| 3564024 | Rapid É.coli 2 | 500 gr. |
| 3564748 | Rapid É.coli 0157:H7 | 100 gr. |
| 3564004 | Rapid Énterobacteriaceae | 500 gr. |
| 3564744 | Rapid 'Listeria spp | 500 gr. |
| 3564745 | Rapid 'Listeria spp suplemento 1 | 10 unid. |
| 3564746 | Rapid 'Listeria spp suplemento 2 | 10 unid. |
| 3564293 | Rapid 'L.mono | 500 gr. |
| 3564294 | Rapid 'L.mono suplemento 1 | 10 unid. |
| 3564746 | Rapid 'L.mono suplemento 2 | 10 unid. |
| 3564976 | Rapid 'Sakazakii | 500 gr. |
| 3564705 | Rapid 'Salmonella | 500 gr. |
| 3564710 | Rapid 'Salmonella capsules | 100 cap |
| 3564709 | Rapid 'Salmonella capsules x10 | 100 cap |
| 3564704 | Rapid 'Staph | 500 gr. |
| 3564604 | Fraser broth | 500 gr. |
| 3564616 | Fraser suplemento 1/2 | 10 unid. |



Productos químicos

Ácidos/Bases

Disponibles también soluciones valoradas en diferentes concentraciones.

| Código | Descripción | Presentación |
|--------------|--|--------------|
| SOHY-P0A-1K0 | Sodio hidróxido en lentejas, para análisis, ACS, BP, USP | R/ 1 kg |
| POHY-P0A-1K0 | Potasio hidróxido, 85 % lentejas, para análisis, ACS | R/ 1 kg |
| AMMO-25A-1K0 | Amoníaco en solución al 25 % analytical grade | E/ 1 l |
| CHAC-0AI-1K0 | Ácido clorhídrico 37 % analytical grade ISO | E/ 1 l |
| SUAC-6IA-1K0 | Ácido sulfúrico 95-97 % analytical grade ISO | E/ 1 l |
| NIAC-5IA-1K0 | Ácido nítrico 65 % analytical grade ISO | E/ 1 l |
| ACAC-GIA-1K0 | Ácido acético glacial 99,8 % analytical grade ACS, ISO, Ph. Eur. | E/ 1 l |

Disolventes

| Código | Descripción | Presentación |
|--------------|---|--------------|
| DETE-00T-1K0 | Éter dietílico extrapure estabilizado con <0,002 % hidroquinona | E / 1 l |
| ACET-P0P-1K0 | Acetona 99,6 % GLR | E/ 1 l |
| PEET-40A-1K0 | Eter de petróleo 40-60 analytical grade | E/ 1 l |
| MTOL-01A-2K5 | Metanol AGR, ACS, ISO | E/ 2,5 l |
| FORM-00T-5K0 | Formaldehído solución 37 %, purísimo | E/ 5 l |
| PROL-P0P-5K0 | 2-propanol 99,9 % GLR | E/ 5 l |

Solución patrón para calibrado de instrumentación

| Código | Descripción | Presentación |
|--------------|--|--------------|
| PHBS-007-250 | Solución tampón pH 7.00 \pm 0,01 20 °C (amarilla) | E/ 250 ml |
| PHBS-004-250 | Solución tampón pH 4.00 \pm 0,01 20 °C (roja) | E/ 250 ml |
| PHBS-010-250 | Solución tampón pH 10.00 \pm 0,01 20 °C (azul) | E/ 250 ml |
| COSS-012-500 | Solución patrón de conductividad 12,88 μ S (25 °C) | E/ 250 ml |
| COSS-084-500 | Solución patrón de conductividad 84 μ S (25 °C) | E/ 500 ml |
| COSS-147-500 | Solución patrón de conductividad 147 μ S (25 °C) | E/ 500 ml |
| COSS-1K4-500 | Solución patrón de conductividad 1.413 μ S (25 °C) | E/ 500 ml |

Sales inorgánicas ACS

| Código | Descripción | Presentación |
|--------------|---|--------------|
| SOCH-00A-500 | Sodio cloruro, para análisis, ACS | R/ 500 gr |
| CUSU-05A-500 | Cobre (II) sulfato pentahidrato, para análisis, ACS | R/ 500 gr |
| SOCA-A0A-500 | Sodio carbonato anhidro, para análisis, ACS | R/ 500 gr |
| SOHC-00A-500 | Sodio hidrogenocarbonato, para análisis, ACS | R/ 500 gr |
| SOSU-AGA-500 | Sodio sulfato anhidro, para análisis, ACS | R/ 500 gr |
| SINA-00A-025 | Plata nitrato analytical grade ACS | R/ 25 gr |

Otros productos

| Código | Descripción | Presentación |
|--------------|--|--------------|
| SGE0-002-1K0 | Gel de sílice naranja, tamaño: 2-5 mm | R/ 1 kg |
| SGRE-025-100 | Grasa de silicona LBSil 25 | R/ 100 gr |
| SOIL-100-1K0 | Aceite de silicona LBSil 100 | E/ 1 l |
| GLIO-00A-1K0 | Glicerina 99 % Analytical Grade | E/ 1 l |
| SGE0-002-3K0 | Gel de sílice naranja, tamaño: 2-5 mm | R/ 3 kg |
| SOAP-068-5K0 | Detergente neutro líquido Labkem Cleaner M 68 ⁽¹⁾ | E/ 5 l |
| FEHL-A0A-1K0 | Reactivo de Fehling A, para análisis | E/ 1 l |
| FEHL-B0A-1K0 | Reactivo de Fehling B, para análisis | E/ 1 l |
| LUGO-00A-250 | Solución de Lugol Analytical Grade | R/ 250 ml |
| SUDN-30D-025 | Sudán III, C.I. 26100 | R/ 25 gr |



Productos químicos para HPLC

| Código | Descripción | Presentación |
|--------------|---------------------------------|--------------|
| ACET-0GH-2K5 | Acetona HPLC GGR | E/ 2,5 l |
| ACTN-0GH-2K5 | Acetonitrilo HPLC GGR | E/ 2,5 l |
| WATR-00H-2K5 | Agua HPLC GGR | E/ 2,5 l |
| CYHX-00H-2K5 | Ciclohexano HPLC GGR | E/ 2,5 l |
| DCHM-0GH-2K5 | Diclorometano HPLC GGR | E/ 2,5 l |
| DMSO-0GH-2K5 | Dimetil sulfóxido HPLC GGR | E/ 2,5 l |
| PEET-4GH-2K5 | Eter de petróleo 40-60 HPLC GGR | E/ 2,5 l |
| ETAC-0GH-2K5 | Etilo acetato HPLC GGR | E/ 2,5 l |
| HPTN-9GH-2K5 | n-Heptano 99% HPLC GGR | E/ 2,5 l |
| HXAN-1GH-2K5 | n-Hexano (isómeros) HPLC GGR | E/ 2,5 l |
| HXAN-5GH-2K5 | n-Hexano 95% HPLC GGR | E/ 2,5 l |
| ISCT-0GH-2K5 | Isooctano HPLC GGR | E/ 2,5 l |
| MTOL-0GH-2K5 | Metanol HPLC GGR | E/ 2,5 l |
| PROL-1GH-2K5 | Propanol 1- HPLC GGR | E/ 2,5 l |
| PROL-2GH-2K5 | 2-Propanol HPLC GGR | E/ 2,5 l |
| TETR-0GH-2K5 | Tetrahidrofurano HPLC GGR | E/ 2,5 l |
| TOLN-0GH-2K5 | Tolueno HPLC GGR | E/ 2,5 l |



Viales de boca capsulable y cápsulas para cromatografía

De vidrio borosilicato Kimble 5.1 (diámetro interno 6,2 mm) para una óptima inyección. Consultar formato pack ahorro.

| Código | Descripción | Medida | Material | Cap. | Pres. |
|--------------|---|------------|---------------------|------|-------------|
| CV01-C20-100 | Capsulable transparente | 12 x 32 mm | Vidrio borosilicato | 2 ml | C/ 100 uds. |
| CV01-A20-100 | Capsulable ámbar | 12 x 32 mm | Vidrio borosilicato | 2 ml | C/ 100 uds. |
| CVP1-C02-100 | Capsulable transparente ⁽¹⁾ | 12 x 32 mm | Vidrio borosilicato | 2 ml | C/ 100 uds. |
| CC01-S02-100 | Cápsula con septum de silicona/FEP Ø11 mm | Aluminio | | | C/ 100 uds. |

⁽¹⁾ Con zona de escritura.



Absorbente universal para líquidos derramados, Auxiliary grade

Partículas absorbentes de origen natural especialmente concebidas para absorber todo tipo de derrames y fugas tanto en interiores como en exteriores, en áreas protegidas del viento. Sepiolita mineral 30/60, pureza > 65%, densidad máxima 720 g/l, absorción mín. de agua 110% y de aceite 65%.

INSTRUCCIONES: Añadir el absorbente en el líquido derramado, esperar unos minutos hasta que el líquido esté absorbido por completo y recoger con una pala. Consulte otras informaciones de interés en la Hoja de Especificaciones del producto disponible en la web

| Código | Descripción | Presentación |
|--------------|-------------------|--------------|
| ABSU-00P-1K0 | sepiolita mineral | 1 kg |
| ABSU-00P-5K0 | sepiolita mineral | 5 kg |



Aclarante líquido, para lavado a máquina

Agente de neutralización ácido líquido sin tensioactivos para lavado a máquina. LABKEM RINSE AGENT A103 es biodegradable y se utiliza en el ciclo de neutralización del lavavajillas, después del ciclo de lavado principal con LABKEM CLEANER A102. Neutraliza y elimina los residuos alcalinos y las trazas de minerales que pueden causar manchas blancas en el vidrio. LABKEM RINSE AGENT A103 también se puede utilizar en el ciclo de prelavado. Enjuague completo sin residuos. Consulte la composición y otras informaciones de interés en la Hoja de Especificaciones del producto.

| Código | Descripción | Presentación |
|--------------|-------------------------|--------------|
| SOAP-103-5K0 | labkem rinse agent A103 | E/ 5 L |

Sistemas de envasado: B/ bolsa, C/ caja, E/ envase, P/ pack, R/ recipiente y RLL/ rollo



Material fungible de plástico celular

Tubos centrífuga estériles

Fondo cónico y tapa de rosca.

| Código | Descripción | Marca | Capacidad | Presentación |
|-----------|------------------------|------------|-----------|------------------------------------|
| CFT011150 | Tipo Falcon | JET Biofil | 15 ml | C/ 500 uds. B/ resellables 25 uds. |
| CFT011500 | Tipo Falcon | JET Biofil | 50 ml | C/ 500 uds. B/ resellables 25 uds. |
| CFT111500 | Tipo Falcon con faldón | JET Biofil | 50 ml | C/ 500 uds. B/ resellables 25 uds. |



Placas estériles para cultivos de tejidos

| Código | Descripción | Marca | Medida | Presentación |
|-----------|--------------------|------------|--------|------------------------------------|
| TCD010035 | Superficie tratada | JET Biofil | 3,5 cm | C/ 960 uds. B/ resellables 10 uds. |
| TCD010060 | Superficie tratada | JET Biofil | 6 cm | C/ 600 uds. B/ resellables 10 uds. |
| TCD010100 | Superficie tratada | JET Biofil | 10 cm | C/ 300 uds. B/ resellables 10 uds. |
| TCD010150 | Superficie tratada | JET Biofil | 15 cm | C/ 120 uds. B/ unitaria |



Placas multipocillo estériles para cultivo de tejidos

Fondo plano.

| Código | Descripción | Marca | Presentación |
|-----------|----------------------|------------|-------------------------|
| TCP011006 | Con tapa 6 pocillos | JET Biofil | C/ 100 uds. B/ unitaria |
| TCP011012 | Con tapa 12 pocillos | JET Biofil | C/ 100 uds. B/ unitaria |
| TCP011024 | Con tapa 24 pocillos | JET Biofil | C/ 100 uds. B/ unitaria |
| TCP011048 | Con tapa 48 pocillos | JET Biofil | C/ 100 uds. B/ unitaria |
| TCP011096 | Con tapa 96 pocillos | JET Biofil | C/ 100 uds. B/ unitaria |



Frascos tratados estériles para cultivo de tejidos

Superficie tratada.

| Código | Descripción | Marca | Medida | Capac. | Presentación |
|-----------|--------------|------------|----------------------|--------|------------------------------------|
| TCF012025 | Tapón venteo | JET Biofil | 12,5 cm ² | 25 ml | C/ 200 uds. B/ resellables 10 uds. |
| TCF012050 | Tapón venteo | JET Biofil | 25 cm ² | 50 ml | C/ 200 uds. B/ resellables 10 uds. |
| TCF012250 | Tapón venteo | JET Biofil | 75 cm ² | 250 ml | C/ 100 uds. B/ resellables 5 uds. |
| TCF012600 | Tapón venteo | JET Biofil | 182 cm ² | 600 ml | C/ 40 uds. B/ resellables 5 uds. |



Cell Scrapers, estériles apirógenos

| Código | Descripción | Marca | Medida | Presentación |
|-----------|--|------------|--------|-------------------------|
| CSC011025 | Cuchilla raspador de posiciones múltiple | JET Biofil | 25 cm | C/ 100 uds. B/ unitaria |

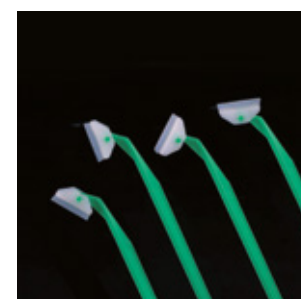

Dispositivos de filtración estériles

También disponemos de repuestos sueltos de copas y cuerpos.

| Código | Descripción | Marca | Medida poro | Capac. | Presentación |
|-----------|--------------------------------|------------|-------------|---------|------------------------|
| FPE204150 | PES (poiletersulfona) | JET Biofil | 0,22 µm | 150 ml | C/ 12 uds. B/ unitaria |
| FPE204250 | PES (poiletersulfona) | JET Biofil | 0,22 µm | 250 ml | C/ 12 uds. B/ unitaria |
| FPE204500 | PES (poiletersulfona) | JET Biofil | 0,22 µm | 500 ml | C/ 12 uds. B/ unitaria |
| FPE204000 | PES (poiletersulfona) | JET Biofil | 0,22 µm | 1000 ml | C/ 12 uds. B/ unitaria |
| FPV203500 | PVDF (polivinilideno fluoruro) | JET Biofil | 0,22 µm | 500 ml | C/ 12 uds. B/ unitaria |
| FPV403500 | PVDF (polivinilideno fluoruro) | JET Biofil | 0,45 µm | 500 ml | C/ 12 uds. B/ unitaria |



Filtros celulares

| Código | Descripción | Marca | Medida poro | Pres. |
|--------------|-------------------------------------|------------|-------------|------------------------|
| CEST-040-050 | Filtros celulares, azul estéril | JET Biofil | 40 µM | C/ 50 uds. B/ unitaria |
| CEST-070-050 | Filtros celulares, blanco estéril | JET Biofil | 70 µM | C/ 50 uds. B/ unitaria |
| CEST-100-010 | Filtros celulares, amarillo estéril | JET Biofil | 100 µM | C/ 50 uds. B/ unitaria |



Matraz Erlenmeyer estéril para cultivo celular

Ideales para aplicaciones en cultivo celular con agitación. Todos los formatos incluyen un tapón de HDPE tipo venteo con filtro de 0,22µm hidrofóbico. El material del que están hechos es resistente y permite una óptima visualización del interior. Incluyen escala en el lateral del matraz. Esterilizado por irradiación beta y certificado libre de DNasa, RNasa y pirógenos. Envasados en bolsas resellables. Certificado de esterilización disponible

| Código | Capacidad | Material | Presentación |
|--------------|-----------|----------|--------------|
| EFCC-125-024 | 125 ml | PETG | 24 |
| EFCC-250-012 | 250 ml | PETG | 12 |
| EFCC-500-012 | 500 ml | PETG | 12 |
| EFCC-1K0-024 | 1000 ml | PETG | 24 |



Biología molecular

Medios para biología molecular

| Código | Descripción | Marca | Presentación |
|---------|----------------------|-------|--------------|
| 3161083 | LB Agar (Lennox) | Conda | R/ 500 gr |
| 3161231 | LB caldo (Lennox) | Conda | R/ 500 gr |
| 3161552 | Luria Agar (Miller) | Conda | R/ 500 gr |
| 3161551 | Luria Broth (Miller) | Conda | R/ 500 gr |
| 3161511 | YP base media | Conda | R/ 500 gr |
| 3161546 | YPD Agar | Conda | R/ 500 gr |
| 3161547 | YPD Broth | Conda | R/ 500 gr |



Agarosas y acrilamidas

También disponibles en otras presentaciones.

| Código | Descripción | Presentación |
|-----------|---------------------------------|----------------------|
| 316801000 | Agarosa D1 LEE0 | R/ 500 gr |
| 316801900 | Agarosa D1 MEE0 | R/ 500 gr |
| 316803222 | Agarosa D2 | R/ 250 gr |
| E5000 | Agarosa Low EEOO ⁽¹⁾ | R/ 500 gr |
| E1000 | Agarosa Low EEOO ⁽¹⁾ | R/ 1 kg (2 x 500 gr) |
| 31628161 | Acrilamida (37,5:1) 30% | E/ 500 ml |

⁽¹⁾ De la marca Intronbio.



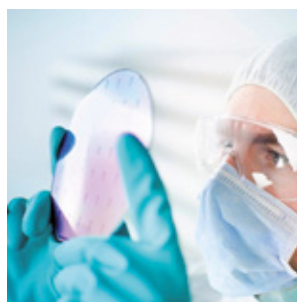
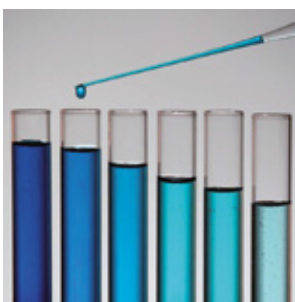

Servicio de reparaciones y calibraciones de aparatos de laboratorio

Calibración

Fruto de la colaboración entre Assi y Sudelab SL, te ofrecemos un servicio totalmente especializado para laboratorios de investigación en entornos científicos y universitarios, que te permitirá cubrir todas las necesidades relacionadas con la calibración de tus instrumentos, ya sea in situ o en nuestros laboratorios.

Obtén la tranquilidad de contar con un partner de trabajo que te garantiza el éxito total en tus auditorías de calidad más exigentes y la máxima precisión en tus medidas.



Cualificación

Ponemos a tu alcance un servicio especializado para la cualificación de equipos de laboratorio, tales como reactores, centrífugas, secadores, granuladoras, lecho fluido, molinos, llenado aséptico, liofilizadores, etc.

Nuestros técnicos cuentan con una gran experiencia tanto en la validación de métodos analíticos como en la cualificación de instrumentos analíticos y sistemas informáticos asociados, validación de sistemas de limpieza, validación de procesos y cualificación de proveedores.



Validación

Somos expertos en servicios de validación de sistemas y cualificación de equipos con el objetivo de garantizar la calidad del producto, la seguridad de las personas y la integridad de los datos, siempre bajo el cumplimiento de las más estrictas normas de calidad del sector, GXP, QRM, FDA compliance.

Podemos darte apoyo y asesoramiento en actividades de validación de sistemas e infraestructuras informáticas, instalaciones y servicios (vapor puro, agua purificada, WFI, aire comprimido, CO2, etc.).



Cualificación de equipos térmicos

Estufas
Neveras
Congeladores
Ultracongeladores
Cámaras climáticas
Autoclaves
Liofilizadores
Baños termostáticos
Incubadores

Calibración de instrumentación de laboratorio

Termómetros, dataloggers
Sondas registradoras
Balanzas, viscosímetros
Refractómetros
Centrífugas
Cromatógrafos
Conductivímetro
Espectrofotómetros UV-IR, NIR
Analizadores de humedad
pHmetros, manómetros

Salas limpias y cabinas de filtración y extracción

Salas limpias y filtración de aire
Unidad de tratamiento
Cabinas de flujo laminar
Cabinas de seguridad biológica
Vitrinas de filtración y extracción de gases
Módulos de impulsión de aire filtrado

Sistemas de envasado: B/ bolsa, C/ caja, E/ envase, P/ pack, R/ recipiente y RLL/ rollo

Venta, reparación y calibración de equipos de laboratorio

SAT (Servicio Asistencia Técnica)

- Servicio de reparación integral de equipos multimarca, de todo tipo de instrumentación y aparatos de laboratorio.
- Precios muy razonables de mano de obra.
- Repuestos originales o sustituidos por tecnología actual.
- Agilidad de respuesta a tu solicitud.
- Técnicos altamente cualificados con más de 25 años de experiencia.

Suministro, venta y calibraciones de instrumentación para laboratorio

Consulta sin compromiso nuestros económicos precios y permítenos sorprenderte.

Reparación y calibración de pipetas y multicanales

- Recoger pipeta en tu laboratorio.
- Inspección inicial para determinar el estado de la pipeta.
- Comprobación de hermeticidad.
- Mantenimiento preventivo multimarca.
- Limpieza y engrase.
- Calibración según ISO 8655 y DIN 12650 y posibilidad de calibración ENAC.
- Ajuste si lo precisas.
- Emisión de certificado de calibración y etiqueta.
- Descontaminación biológica (UV, química).
- Recambios originales (incluyendo puntas de calibración).
- Reparaciones con aceptación de presupuesto previo.
- Entrega de la pipeta en tu laboratorio.

Calibración trazable

- Monocanales de volumen fijo: un volumen por 5 repeticiones.
- Monocanales de volumen variable: tres volúmenes por 5 repeticiones cada uno.
- Multicanales de volumen variable: tres volúmenes por 5 repeticiones cada uno al primer canal y verificación funcional del resto de canales (1 única medida a cada canal al volumen medio).

| Código | Descripción |
|---------|--|
| CALIB.1 | Calibración pipeta monocal, limpieza, engrase + certificado |
| CALIB.J | Calibración pipeta monocal, limpieza, engrase + cambio junta + certificado |
| CALIB.2 | Calibración multicanal, limpieza, engrase + certificado |
| CALIB.3 | Calibración pipeta electrónica, limpieza, engrase + certificado |
| CALIB.4 | Calibración pipeta repetidora, limpieza, engrase + certificado |
| CALIB.5 | Calibración pipeta dosificadores y buretas, limpieza, engrase |

Calibración ENAC

- Monocanales de volumen fijo: un volumen por 10 repeticiones.
- Monocanales de volumen variable: tres volúmenes por 10 repeticiones cada uno.
- Multicanales de volumen variable: tres volúmenes por 10 repeticiones cada uno al primer y último canal.

| Código | Descripción |
|-----------|--|
| CALIB.EN1 | Calibración pipeta monocal, limpieza, engrase + certificado ENAC. Incluye sustitución junta tórica |
| CALIB.EN2 | Calibración multicanal, limpieza, engrase + certificado ENAC |



Manejo de líquidos



Pipetman classic

Pipetman P2 y P10. Estos modelos son ideales para las técnicas de biología molecular (PCR, secuenciación de ADN, etc.). Están equipadas con un eyector de punta doble posición que permita el uso de (Punta P2 corta) y (Punta P2 larga).

Pipetman P20, P100, P200, P1000. Estos modelos son adecuados para la dispensación de pequeños volúmenes de fluidos acuosos de viscosidad moderada y densidad (la biología molecular, inmunología, etc.).

Pipetman P5000 y P10 ml. Estos modelos son ideales para la dispensación de grandes volúmenes de fluidos acuosos de viscosidad moderada y densidad. Están equipados con un filtro de polietileno que prolonga la vida útil del cilindro y evita la contaminación. Las pipetas **5 ml y 10 ml** no poseen expulsor de puntas.

Tip-titular y punta-eyector son completamente autoclavable para evitar la contaminación cruzada.

| Código | Modelo | Volumen | Presentación |
|----------|--------|--------------|--------------|
| F144054M | P2 | 0,2-2 µl | C/ 1 ud. |
| F144055M | P10 | 1-10 µl | C/ 1 ud. |
| F144056M | P20 | 2-20 µl | C/ 1 ud. |
| F144057M | P100 | 20-100 µl | C/ 1 ud. |
| F144058M | P200 | 50-200 µl | C/ 1 ud. |
| F144059M | P1000 | 200-1000 µl | C/ 1 ud. |
| F144066 | P5000 | 1000-5000 µl | C/ 1 ud. |
| F144067 | P10 ml | 1 ml-10 ml | C/ 1 ud. |

Pipetman classic kit

| Código | Descripción | Presentación |
|---------|-------------|--------------------------------|
| F167900 | Starter Kit | Kit 3 pipetas (P20+P200+P1000) |
| F167920 | Starter Kit | Kit 2 pipetas (P5000+P10 ml) |
| F167800 | Starter Kit | Kit 3 pipetas (P2+P10+P100) |

Para compras de más de 1 kit consultar ofertas.



Micropipetas Nichipet EX

Pipeta automática de volumen variable y ajuste digital totalmente autoclavable sin desmontar, a 121 °C durante 20 minutos y no es necesaria su posterior calibración. Resistente a UV, permitiendo que se alargue su vida útil. Sencillo ajuste digital de volumen de precisión. Fácil sistema digital de bloqueo de volumen que evita la posibilidad de un cambio de volumen involuntario. Diseño ergonómico, ligero y pistón suave. Expulsa las puntas sin necesidad de tocarlas. PTFE (resina de fluorina) en la cámara hermética que garantiza una precisa reproducibilidad durante largas horas. Émbolo de cerámica en los modelos de volúmenes superiores a 200 µl que les da mayor resistencia. Boquilla con filtro en los volúmenes superiores a 1000 µl para evitar posibles contaminaciones de líquido en el interior. Código de colores para su rápida identificación.

| Código | Volumen | Exactitud | Precisión | Incrementos |
|-----------|--|--------------|---------------|-------------|
| NPX3-2 | 0,1-2 µl | ±5.0 ± 3.0 % | <2.5 - <1.0 % | 0,002 µl |
| NPX3-10 | 0,5-10 µl | ±5.0 ± 1.0 % | <3.0 - <0.5 % | 0,01 µl |
| NPX3-20 | 2-20 µl | ±5.0 ± 1.0 % | <3.0 - <0.4 % | 0,02 µl |
| NPX3-100 | 10-100 µl | ±2.0 ± 0.8 % | <1.0 - <0.3 % | 0,1 µl |
| NPX3-200 | 20-200 µl | ±1.0 ± 0.8 % | <0.5 - <0.2 % | 0,2 µl |
| NPX3-1000 | 100-1000 µl | ±1.0 ± 0.7 % | <0.5 - <0.2 % | 1 µl |
| NPX3-5000 | 1000-5000 µl | ±1.0 ± 0.6 % | <0.3 - <0.2 % | 10 µl |
| NPX3-10ML | 1000-10000 µl | +2.0 ± 0.4 % | <0.4 - <0.2 % | 10 µl |
| MLT-SD | Soporte rotativo carrusel para 6 pipetas mono o multicanales | | | |



Pipeteador Pipet-Aid XP

Manual portátil. Tres velocidades independientes: Fast – Médium – Slow (permite 9 rangos de velocidad). Batería Ni-MH (Níquel metal híbrida) de fácil acceso y con autonomía de dos horas de pipeteado continuo. Ligero y compacto. Evita la contaminación cruzada por exceso de pipeteado. Contiene un doble filtro hidrofílico-hidrofóbico de 0.8 µm y un sistema de control de flujo de aire si el filtro se moja, alertando de una posible contaminación en la parte de goma del instrumento.

| Código | Dimensiones | Peso | Batería |
|---------|-------------|--------|--------------|
| 4000202 | 14 cm | 213 gr | 9 volt Ni-MH |



Pipeta digital monocanal Handrop

Pipeta monocanal de volumen variable. Diseño ergonómico con ajuste perfecto a la mano, gracias a su diseño y sus bandas antideslizantes. Display de dígitos de fácil lectura. Fácil calibración por el usuario. Mecanismo de selección de volumen preciso accionado por el pulsador superior. El volumen seleccionado se muestra digitalmente en una ventana lateral de fácil lectura. Expulsor automático de puntas. Rango de volúmenes completo: 0,1 µl a 5 ml. Materiales de excelente resistencia química. Vástago autoclavable. 3 años de garantía.

Recomendaciones para el pipeteo

Mantener la pipeta en posición vertical mientras se aspira el líquido y se sumerge la punta unos pocos milímetros en el líquido. Enjuagar previamente la punta, aspirando y expulsando el líquido 5 veces. Es importante especialmente cuando se dispensan líquidos viscosos y de densidad diferente al agua. Controlar siempre los movimientos del pulsador de pipeteo con el dedo pulgar para asegurar el equilibrado. Cuando se pipetea líquidos a temperatura diferente, enjuagar la punta varias veces antes de su uso.

Pipeta digital monocanal Handrop

| Código | Volumen | Exactitud | Precisión | Incrementos | Pres. |
|------------|-------------|-------------|-------------|-------------|----------|
| 1008770005 | 0,1-2,5 µL | 2,5 - 12 % | 2,0 - 5% | 0,05 µL | C/ 1 ud. |
| 1008770000 | 0,5-10 µL | 1,0 - 2,5 % | 0,8 - 1,5% | 0,1 µL | C/ 1 ud. |
| 1008770080 | 2-20 µL | 0,9 - 3,0 % | 0,4 - 2,0% | 0,5 µL | C/ 1 ud. |
| 1008770050 | 10-100 µL | 0,9 - 3,1 % | 0,15 - 1,5% | 1 µL | C/ 1 ud. |
| 1008770070 | 20-200 µL | 0,9 - 3,2 % | 0,15 - 1,0% | 1 µL | C/ 1 ud. |
| 1008770060 | 100-1000 µL | 0,9 - 3,3 % | 0,6 - 2,0% | 5 µL | C/ 1 ud. |
| 1008770040 | 200-1000 µL | 0,9 - 3,4 % | 0,2 - 0,3% | 5 µL | C/ 1 ud. |
| 1008770110 | 1-5 ML | 0,9 - 3,5 % | 0,15 - 0,3% | 0,05 (ml) | C/ 1 ud. |

Pipeta digital multicanal Handrop (8 canales)

| Código | Volumen | Exactitud | Precisión | Incrementos | Pres. |
|------------|-----------|-----------|-----------|-------------|----------|
| 1008770210 | 0,5-10 µL | 1,0-4% | 1.5-4% | 0,1 µL | C/ 1 ud. |
| 1008770220 | 5-50 µL | 1,0-3% | 0.5-2% | 0,5 µL | C/ 1 ud. |
| 1008770240 | 50-300 µL | 0.7-1.5% | 0.25-0.8% | 5 µL | C/ 1 ud. |

Pipeta digital multicanal Handrop (12 canales)

| Código | Volumen | Exactitud | Precisión | Incrementos | Pres. |
|------------|-----------|-----------|-----------|-------------|----------|
| 1008770310 | 0,5-10 µL | 1,0-4% | 1.5-4% | 0,1 µL | C/ 1 ud. |
| 1008770320 | 5-50 µL | 1,0-3% | 0.5-2% | 0,5 µL | C/ 1 ud. |
| 1008770340 | 50-300 µL | 0.7-1.5% | 0.25-0.8% | 5 µL | C/ 1 ud. |



Pequeños equipos de laboratorio

NEW!

Phmetro Serie 50

Medidor de pH/redox PH50 VIOLAB con pantalla digital a color, Rango de 0.00 a 14.00 pH, redox -1000 a 1000 mV, resolución: 0.01, precisión +/-0.02. Compensación automática de temperatura. Calibración automática a 3 puntos. Incluye disoluciones tampón y de mantenimiento, brazo portaelectrodo. 3 años de garantía. Incluye electrodo de plástico G-201TN de uso general con conector BNC y sensor de temperatura. Agitador ECOSTIRRER opcional.

| Código | Descripción | Presentación |
|--------------------------------|---|--------------|
| 323G-PH50V-3 | pHmetro de sobremesa XS PH 50 Violab completo con brazo articulado, electrodo de PH de plástico 201TN con sensor de temperatura integrado con cable, y disoluciones tampón pH 7 y pH 4. | 1 ud. |
| 323G-PH50V-02 | pHmetro de sobremesa XS PH 50 Violab con brazo articulado, cable AS7/BNC, sonda temperatura y disoluciones tampón pH 7 y pH 4. Sin electrodo. | 1 ud. |
| Electrodos de recambio: | | |
| 323G-2017TN | Electrodo de pH XS 201TN, para pH-metros XS. Rango pH 0...14, temp. 0...60°C, cuerpo epoxi. Electrolito Gel. Con sensor de temperatura NTC30K integrada. Con cable BNC + CINCH. Para aplicaciones generales. Para equipos XS | 1 ud. |
| 323G-32200363 | Electrodo de pH XS STANDARD, rango pH 0...14, temp. -10...+100 °C, cuerpo vidrio, electrolito KCl 3M. Sin cable, cabezal S7, con número de serie y certificado. Para aplicaciones generales, altas temperaturas, buffer TRIS, titulaciones, aguas, cosméticos, etc. Sin cable | 1 ud. |
| 323G-32200393 | Electrodo de pH XS FOOD, rango pH 0...14, temp. -10...+100 °C, cuerpo vidrio, electrolito KCl 3M/Glicerina. Sin cable, cabezal S7. Para medios con proteínas, sueros, leche, zumos, masas de pan etc. | 1 ud. |
| 323G-32200037 | Electrodo de pH XS FLOW, rango pH 0...14, temp. -10...+80 °C, cuerpo vidrio, electrolito KCl 3M. Sin cable, cabezal S7. Para aplicaciones de alta viscosidad, vinos y muestras con poca concentración iónica. Con número de serie y certificado. | 1 ud. |
| Accesorios: | | |
| 323G-ECOSTIRRER | Agitador magnético ECOSTIR con soporte y alimentador | 1 ud. |



Conductímetro Serie 50

Medidor de conductividad COND50 VIOLAB y TDS de sobremesa con pantalla a color digital con compensación automática de temperatura. Rango de conductividad 0-200 mS. Calibración de conductividad automática a 5 puntos (84, 147, 1413 µS y 12.88, 111.8 mS) y 1 punto definido por el usuario. Resolución automática, referencia de temperatura 15...30°C y constante de célula seleccionable (C=0.1, 1, 10). Incluye célula de conductividad 2301T de uso general con sensor de temperatura.

| Código | Descripción | Presentación |
|----------------------------|---|--------------|
| 323G-COND50V-3 | Conductímetro de sobremesa XS COND 50 Violab, completo con célula de conductividad de plástico 2301TN con sensor de temperatura integrado, brazo articulado para célula y disoluciones 1413 µS y 12,88mS. | 1 ud. |
| Celula de recambio: | | |
| 323G-2301T | Recambio Célula de conductividad 2301T, cuerpo de plástico con sensor de temperatura integrado NTC30K, de 2 polos, K=1 (10 µS a 150 mS), 0 a 60°C. Conector BNC/Cinch, 1 m cable. Para uso general | 1 ud. |



Espectrofotómetro VIS Serie V10

Espectrofotómetro de rango visible. Rango de 325 a 1100 nm, ancho de banda 4 nm. Para educación, uso general y análisis de rutina. Lectura de la longitud de onda directamente en pantalla. Incluye software para ampliar las aplicaciones a la curva y la cinética estándar. Pantalla gráfica LCD (128 x 64 píxeles). Funda. Certificado trazable Standard DAkkS. Rango de longitud de onda: 325 – 1000 nm. Ancho de banda: 4 nm.

| Código | Descripción | Presentación |
|----------|---|--------------|
| 323G-V10 | Espectrofotómetro ONDA V-10 PLUS , rango 325 a 1000 nm, ancho banda 4 nm. | 1 ud. |



Espectrofotómetro UV/VIS Serie UV21

UV/Visible haz simple. Pantalla táctil en color de 5. Rango de trabajo 195 - 1050 nm. Ancho de banda de 4 nm. Haz único, fuentes de tungsteno/deuterio. Memoria flash USB, sistema operativo multilingüe. Funciones: fotometría, cuantitativa, gestión de archivos, verificación del rendimiento. Es suministrado de serie con soporte de 4 posiciones para cubetas de 10 mm -4 cubetas de vidrio óptico, paso óptico de 10 mm -4 cubetas de cuarzo, paso óptico de 10 mm -Cable de alimentación, cubierta antipolvo -Informe de calibración -Software EasyUV Basic (para análisis cuantitativos, fotométricos de λ única, cinéticos)

| Código | Descripción | Presentación |
|-----------|--|--------------|
| 323G-UV21 | Espectrofotómetro ONDA UV-21, mono haz, rango 195 a 1050 nm, ancho banda 4 nm. | 1 ud. |



Agitador magnético sin calefacción

Estructura ABS resistente a la corrosión, control electrónico con velocidad regulable. Permite trabajar con barras imantadas hasta 50 mm. Plataforma de trabajo 135 mm diámetro. Voltaje: 100-240 V/50-60 Hz.

| Código | Descripción | Medida | Capacidad | Velocidad | Presentación |
|----------|---------------------------|---------------|-----------|-----------------|--------------|
| 10851482 | 10 W analógico | 150x260x80 mm | 3 l | 100-1500 r.p.m. | C/ 1 ud. |
| 10851481 | 15 W con pantalla digital | 150x260x80 mm | 3 l | 100-1500 r.p.m. | C/ 1 ud. |



Agitador magnético con placa de calefacción

Control electrónico de velocidad hasta 1.500 r.p.m. Plataforma de trabajo de acero inoxidable con recubrimiento cerámico Ø135 mm. Voltaje: 200-240 V/50-60 Hz (100-120 V/50-60 Hz opcional). Pantalla digital para visualizar velocidad y tiempo. Temperatura regulable hasta 280 °C. Indicador luminoso cuando la temperatura supera 50 °C. Precisión de temperatura $\pm 0,5$ °C. Protector por sobrettemperatura (320 °C). Protección 1P21.

| Código | Descripción | Medida | Cap. | Velocidad | Pres. |
|-----------------------------|----------------------------|-------------------|------|-----------------|----------|
| 10851468 ⁽¹⁾ | 500 W con pantalla digital | 150 x 260 x 80 mm | 3 l | 100-1500 r.p.m. | C/ 1 ud. |
| 10851468/SET ⁽²⁾ | 500 W con pantalla digital | 150 x 260 x 80 mm | 3 l | 100-1500 r.p.m. | C/ 1 ud. |

⁽¹⁾ Incluye sensor externo PT100.

⁽²⁾ Incluye sensor externo PT1 000 y soporte para sensor (precisión de temperatura con el sensor PT1 000: $\pm 0,5$ °C).



Agitador Vortex

Velocidad 0-2500 r.p.m. continua o por presión. Órbita 4 mm. Incluye plataforma para tubos. Con patas de gomas antideslizante.

| Código | Descripción | Presentación |
|-----------|-------------------|--------------|
| 339LC1000 | Agitador vertical | C/ 1 ud. |



Sistemas de envasado: B/ bolsa, C/ caja, E/ envase, P/ pack, R/ recipiente y RLL/ rollo

Agitador Vortex

Los agitadores vortex Velp son ideales para mezclar muestras en tubos de cualquier forma y tamaño, gracias al movimiento orbital de la copa de agitación de goma. Los modos de funcionamiento táctil, por sensor IR y continuo responden a las diferentes necesidades del laboratorio, garantizando al mismo tiempo la máxima seguridad operativa. El exclusivo sistema con sensor IR inicia la agitación automáticamente, sin necesidad de presión manual. El diseño ergonómico y la base de zinc aseguran estabilidad y facilidad de uso sobre cualquier superficie.

| Código | Descripción | Presentación |
|-----------|---|--------------|
| F202A0173 | Vortex classic - 3.000 rpm | 1 unid. |
| F202A0176 | Vortex ZX3 3.000 rpm | 1 unid. |
| F202A0270 | Vortex TX4 - 3.000 rpm temporizador integrado | 1 unid. |
| F202A0280 | Vortex ZX4 - 3.000 rpm | 1 unid. |
| F202A0175 | Vortex Wizard - 3.000 rpm IR | 1 unid. |



Agitador de varilla

Velp ofrece una gama completa de agitadores de varilla diseñados para garantizar una potencia de agitación superior y funcionalidades inteligentes. Las diferentes configuraciones disponibles responden de manera fiable a cualquier requisito de viscosidad y volumen. Los modelos OHS integran funciones avanzadas y conectividad en la nube para un control preciso y eficiente de los procesos.

| Código | Descripción | Presentación |
|-----------|---------------------------------------|--------------|
| F201A0152 | ES - 15 l. - 1000 mPa's | 1 unid. |
| F201A0151 | LS - 25 l. - 25.000 mPa's | 1 unid. |
| F201A0156 | LH - 40 l. - 50.000 mPa's | 1 unid. |
| F20100494 | OHS 20 digital - 25 l. - 10.000 mPa's | 1 unid. |
| F20100493 | OHS 40 digital - 25 l. - 25.000 mPa's | 1 unid. |



Agitador magnético sin calefacción

Diseñados para aplicaciones químicas, biotecnológicas, farmacéuticas, microbiológicas y medicas. Son equipos ideales para la disolución de sustancias en suspensión durante la titulación, que garantizan los más altos estándares de seguridad y permiten manejar volúmenes de muestra entre 250 ml. y 50 l.

| Código | Descripción | Presentación |
|-----------|---|--------------|
| F203A0440 | MST - hasta 1100 rpm - 5 l. | 1 unid. |
| F203A0450 | MST digital - hasta 1500 rpm - 5 l. | 1 unid. |
| F206A0179 | ESP - compacto hasta 1100 rpm - 5 l. | 1 unid. |
| F203A0179 | Multitester 6 Digital - placa acero 6 posiciones 0,4 l. | 1 unid. |



Agitador magnético con calefacción

| Código | Descripción | Presentación |
|-----------|---|--------------|
| F20500560 | ARE 5 - 310°C - 15 l. | 1 unid. |
| F20500590 | AM 4 - 310°C 4 placas 15 l. | 1 unid. |
| F20500681 | AREC 7 digital - 550°C - 15 l. | 1 unid. |
| F20500530 | MULTI-HS 6 digital - 120°C - 0,4 l 6 posiciones | 1 unid. |



Unidades de destilación

Los destiladores UDK ofrecen rendimiento fiable para aplicaciones como determinación de nitrógeno Kjeldahl (TKN), proteínas, nitrógeno amoniacal, nitrógeno nítrico (Devarda), fenoles, TVBN, ácidos volátiles, cianuros y contenido alcohólico.

| Código | Descripción | Presentación |
|-----------|--|--------------|
| F30200145 | UDK 149 - destilación y titulación automáticas | 1 unid. |
| F30200135 | UDK 139 - semiautomático | 1 unid. |
| F30200125 | UDK 129 - semiautomático | 1 unid. |



Analizador de fibra

La serie FIWE se utiliza para la determinación de fibra para alimentación animal según los métodos oficiales de Weende (fibra bruta), Van Soest (fibra detergente) y otros protocolos reconocidos a nivel internacional. FIWE es la solución semiautomática, mientras que FIWE Advance representa la versión completamente automática, equipada con adición automática de reactivos, interfaz intuitiva y conectividad en la nube para una gestión eficiente y segura de los análisis. El COEX es un extractor en frío indispensable para la extracción preliminar de grasas en muestras con alto contenido lipídico. La determinación de fibra alimentaria según el método enzimático AOAC 985.29 se basa en la digestión enzimática de la muestra (GDE) y en la posterior filtración (CSF6). El análisis se aplica a alimentos destinados al consumo humano.

| Código | Descripción | Presentación |
|------------|---|--------------|
| SA30520200 | FIWE 6 - 6 posiciones semi automático | 1 unid. |
| SA30520201 | FIWE 3 - 3 posiciones semi automático | 1 unid. |
| F30520204 | COEX - 6 posiciones extractor en frío | 1 unid. |
| SA30400209 | GDE - 6 posiciones fibra dietética | 1 unid. |
| F30420210 | CSF 6 - 6 posiciones unidad de filtración | 1 unid. |

Extractor de solventes

La extracción con solventes es una técnica para separar mezclas aprovechando las diferentes solubilidades de sus componentes. En comparación con el método Soxhlet tradicional, el método Randall se distingue por su rapidez y eficiencia: maximiza el rendimiento de la extracción reduciendo notablemente los tiempos sin comprometer la calidad de los resultados. El proceso Randall se articula en tres fases: Inmersión, Lavado, Recuperación. Los extractores con solventes Velp son fiables y compatibles con la mayoría de los solventes gracias a las juntas de Vaflon, Viton y Butilo.

| Código | Descripción | Presentación |
|-----------|--|--------------|
| F30300150 | HU 6 - 6 posiciones manual hidrólisis ácida y básica | 1 unid. |
| F30300240 | SER 148/3 - 3 posiciones semiautomático | 1 unid. |
| F30300242 | SER 148/6 - 6 posiciones semiautomático | 1 unid. |

Unidades de digestión

Los digestores se utilizan ampliamente en laboratorios alimentarios para proteínas, en laboratorios ambientales para COD, nitrógeno total Kjeldahl y metales pesados, y en laboratorios químicos y farmacéuticos para nitrógeno orgánico. La Serie DKL incluye digestores completamente automáticos, reduce operaciones manuales con elevación y descenso automáticos de muestras. La serie DK incluye digestores semiautomáticos con bloque calefactor de aluminio, que garantiza una alta uniformidad térmica y permite alcanzar temperaturas de hasta 450 °C en pocos minutos.

| Código | Descripción | Presentación | Bloque |
|-----------|---|--------------|-----------|
| S30100410 | DK 6-6/48 - 6 posiciones tubos 42 o 48 semiautomático | 1 unid. | F30100410 |
| S30100420 | DK 8 - 8 posiciones tubos 42 semiautomático | 1 unid. | F30100420 |
| S30100440 | DK 20 - 20 posiciones tubos 42 semiautomático | 1 unid. | F30100440 |
| S30100200 | DKL 8 - 8 posiciones tubos 42 Elevador para manipulación automático | 1 unid. | |
| S30100210 | DKL 20 - 20 posiciones tubos 42 Elevador para manipulación automático | 1 unid. | |
| S30100180 | DKL 42/26 420 posiciones tubos 26 Elevador para manipulación automático | 1 unid. | |

Respirómetros

Tecnología avanzada para medir la Demanda Biológica de Oxígeno (DBO) y monitorizar la respiración aerobia o anaerobia en muestras de agua y suelo. Los sistemas RESPIROMETRIC Sensor Velp ofrecen datos fiables, funcionamiento intuitivo y diferentes configuraciones para satisfacer cualquier exigencia analítica.

| Código | Descripción | Presentación |
|------------|--|--------------|
| SB10200146 | Respirometric sensor system 6 NO DATABOX | 1 unid. |
| SB10200156 | Respirometric sensor system 6 maxi NO DATABOX | 1 unid. |
| F102B0133 | DBO sensor análisis | 1 unid. |
| SB102B0176 | Respirometric sensor system 6 soil analysis NO DATABOX | 1 unid. |
| SB102A0166 | Respirometric sensor system 6 biodegradabilidad plásticos NO DATABOX | 1 unid. |

NEW!



Minicentrífuga

Velocidad rotación máxima 6000 r.p.m. Rotor: 6 x 1,5 ml/ 2 ml. Rotor: 2 x 8 x 0,2 ml. Incluye adaptador.

| Código | Descripción | Medida | Presentación |
|--------------|----------------------------|--------------------|--------------|
| 339as0806000 | Mini-6k. Sin refrigeración | 130 x 142 x 102 mm | C/ 1 ud. |

Microcentrífuga Hettich

RCF máxima de 17.008. La preparación de muestras en aplicaciones de biología molecular que no requieran refrigeración pueden ejecutarse con rapidez y fiabilidad. Pueden utilizarse Spin Column Kits. De dimensiones compactas, se coloca incluso en espacios mínimos. Capacidad máxima 24 tubos x 0,2 / 2,0 ml con tapa autoclavable.

| Código | Descripción | Presentación |
|-------------|---|--------------|
| 222MIKRO185 | Microcentrífuga MIKRO 185 | C/ 1 ud. |
| 2221226A | Incluye rotor angular de 24 tubos x 0,2 / 2,0 ml ⁽¹⁾ | |

⁽¹⁾ Para otros rotores consultar.

Balanzas de precisión FR

Sensor de carga cerámica de respuesta rápida y alta precisión. Vitrina paravientos para los modelos de 0,001 gr de resolución. Función de límites para comprobación de peso y función cuentapiezas y porcentajes. Conexión a impresora o PC.

| Código | Descripción | Medida | Capacidad | Resolución | Presentación |
|----------|----------------|-----------------|-----------|------------|--------------|
| 16360921 | Modelo FR-320 | Ø plato 115 mm | 320 gr | 0,001 gr | C/ 1 ud. |
| 16360922 | Modelo FR-500 | Ø plato 115 mm | 500 gr | 0,001 gr | C/ 1 ud. |
| 16360923 | Modelo FR-3200 | 3Ø plato 160 mm | 200 gr | 0,01 gr | C/ 1 ud. |
| 16360924 | Modelo FR-5000 | Ø plato 160 mm | 5000 gr | 0,01 gr | C/ 1 ud. |

Balanzas de precisión FC

Sensor de carga de aluminio y alta precisión. Teclado de fácil uso. Plato de acero inoxidable. Conexión a impresora o PC.

| Código | Descripción | Medida | Capacidad | Resolución | Presentación |
|----------|----------------|---------------|-----------|------------|--------------|
| 16361055 | Modelo FC-100 | Ø plato 95 mm | 100 gr | 0,001 gr | C/ 1 ud. |
| 16361056 | Modelo FC-200 | Ø plato 95 mm | 200 gr | 0,001 gr | C/ 1 ud. |
| 16361058 | Modelo FC-5000 | 170X180 mm | 5000 gr | 0,1 gr | C/ 1 ud. |

Espectofotómetro biochrom

Puerto de muestras integrado con una trayectoria óptica de 0,5 mm. Volúmenes de muestra de tan solo 1 a 5 µl. No hay piezas móviles, por lo que no es necesario realizar ninguna calibración. Los métodos de ciencias biológicas incorporados incluyen concentraciones de ácido nucleico a 260 nm, concentraciones de proteínas a 280 nm, ratios de 230/260 y 260/280. Elección de salida de datos a través de PC mediante un cable USB o un dispositivo de memoria USB.

| Código | Descripción | Presentación |
|-------------|-------------|--------------|
| 52215295918 | Biochrom | C/ 1 ud. |

Termoagitadores

Para microtubos y placas con bloques intercambiables de calentamiento y/o enfriamiento. 5 bloques diferentes a elegir. Alcance rápido de la temperatura y gran estabilidad. Funcionamiento silencioso del motor y vida útil prolongada. Bloque intercambiable a elegir incluido.

| Código | Descripción | Presentación |
|------------|---|--------------|
| 222TS100 | Para microtubos y placas PCR (escoger bloque) | C/ 1 ud. |
| 222TSC100C | Con enfriamiento para microtubos y placas PCR | C/ 1 ud. |



Balanzas portátiles

Las balanzas portátiles Ohaus están diseñadas para ofrecer resultados exactos en aplicaciones de laboratorio que requieren alta fiabilidad. Su diseño robusto y su tecnología avanzada garantizan estabilidad, rapidez en la lectura y facilidad de uso. Son ideales para entornos donde la precisión y la trazabilidad son fundamentales. Incorporan funciones modernas que optimizan el rendimiento y la eficiencia operativa.

| Código | Descripción | Cap.máx. | Tam. Plato | Legibilidad | Pres. |
|--------------|----------------|----------|--------------|-------------|----------|
| 100830253075 | Modelo SKX2202 | 2.200 g. | 140 x 170 mm | 0,01 g. | C/ 1 ud. |
| 100830253078 | Modelo SKX2201 | 2.200 g. | 140 x 170 mm | 0,1 g. | C/ 1 ud. |
| 100830253073 | Modelo SKX622 | 620 g. | 140 x 170 mm | 1 g. | C/ 1 ud. |



Balanzas de precisión

Las balanzas de precisión con códigos Ohaus están diseñadas para ofrecer mediciones exactas y confiables en entornos de laboratorio e industriales. Su alta sensibilidad y estabilidad las hacen ideales para aplicaciones que requieren control riguroso de peso. Cuentan con funciones avanzadas y una interfaz intuitiva para facilitar su uso. Son una solución eficiente para garantizar resultados reproducibles en procesos analíticos.

| Código | Descripción | Cap.máx. | Tam. Plato | Legibilidad | Pres. |
|--------------|---|------------------|------------|--|----------|
| 100830429805 | Balanza precisión PX323 | 320 g. | Ø 120 mm | 0,001 g. | C/ 1 ud. |
| 100830429811 | Balanza pioneer analytical PX224/E | 220 g. | Ø 90 mm | 0,1 g. | C/ 1 ud. |
| 100830430013 | Balanza analítica pioneer PX224M verif. (M) | 220 g. | Ø 90 mm | 0,1 g. (verif. M: 0,001 g.) | C/ 1 ud. |
| 100830478196 | Balanza analítica pioneer semi-micro PX125D | 52 g./ 120 g. | Ø 80 mm | 0,01 mg.; 0,1 mg. (certif. 0,001g.) | C/ 1 ud. |



Analizadores de humedad

Diseñados para ofrecer durabilidad y un rendimiento flexible en diversas aplicaciones de humedad. Una pantalla LCD con una segunda línea de pantalla, una perilla de navegación y un sistema operativo intuitivo facilitan las pruebas de humedad rutinarias.

La nueva tecnología de calentamiento de fibra de carbono y la célula de carga mejorada acortan el tiempo de análisis, ahorran energía y mantienen los resultados exactos y uniformes.

| Código | Descripción | Cap.máx. | Tam. Plato | Lectura min. porción hum. | Pres. |
|--------------|-------------|----------|------------|------------------------------|----------|
| 100830971922 | Modelo MB32 | 90 g. | Ø 90 mm | 1mg/0.01% | C/ 1 ud. |
| 100830971923 | Modelo MB62 | 90 g. | Ø 91 mm | 1mg/0.01% | C/ 1 ud. |
| 100830971924 | Modelo MB92 | 90 g. | Ø 92 mm | 1mg/0.01% | C/ 1 ud. |



Mobiliario

Inbautek, es una ingeniería española de servicios íntegros para laboratorios.

Ofrecemos servicios de diseño, fabricación e instalación de proyectos "llave en mano" de mobiliario y accesorios de laboratorio. Contacte con nuestro departamento comercial para un presupuesto personalizado.

Especializados en todos los sectores del mercado (Agroalimentario, Educación, Químico, Farmacéutico, Salud...)

Fabricación nacional según normativa, en todo tipo de materiales.



Mobiliario, equipos de seguridad y extracción

- Mobiliario de laboratorio
(con ruedas, suspendido, en zócalo...)
- Elementos de seguridad
- Módulos fregadero
- Equipos de extracción
- Armarios altos
- Vitrinas colgadas
- Mesas de laboratorio
(tipo "C", tipo "A", soldadas...)



Refrigeradores y congeladores

Diseñados para mantener una temperatura homogénea de +2 °C a +8 °C en refrigeración y de -15 °C a -86 °C en los equipos de baja temperatura.



Ultracongelador

-86 °C.

| Código | Descripción | Medida | Capacidad |
|---|---|-----------------------------|-----------|
| ULF40086 | 4 puertas y 3 estantes de serie 1 puerta y 1 estante adicionales | 793 x 915 x 1986 mm (ext.) | 400 l |
| ULF50086 | 4 puertas y 3 estantes de serie 1 puerta y 1 estante adicionales | 944 x 915 x 1986 mm (ext.) | 500 l |
| ULF70086 | 4 puertas y 3 estantes de serie 1 puerta y 1 estante adicionales | 1224 x 915 x 1986 mm (ext.) | 700 l |
| Otros accesorios adicionales: Backup de CO2 (instalado en fábrica) Módulo WIFI Módulo Bluetooth | | | |



Máquina de hielo troceado

| Código | Medida | Producción | Almacén |
|----------|---------------------------|------------|---------|
| FHT60A/W | 450 x 620 x 680 mm (ext.) | 60 kg | 10 kg |
| FHT90A/W | 500 x 660 x 800 mm (ext.) | 90 kg | 30 kg |



Sistemas de envasado: B/ bolsa, C/ caja, E/ envase, P/ pack, R/ recipiente y RLL/ rollo

VISÍTENOS
www.sudelab.com



NEW!

Registadores de Temperatura

Los registradores de temperatura JRI son capaces de registrar datos en cualquier tipo de parámetro (Temperatura, humedad, CO₂, luz, contacto, presión etc...) Especializándose en temperatura y humedad con rango de precisión alto. Van imantadas, facilitando su instalación en el equipo. Conectados por radiofrecuencia transmiten los datos a la nube. Contamos con la gama Nano y Lora (Menor o Mayor rango de cobertura).

Gateways

Permite establecer una red LoRa privada para transmitir datos registrados por los sensores LoRa® SPY hacia la plataforma JRI MySirius Disponible en versiones 4G y Ethernet.

Software en Nube "MySirius"

Las mediciones se envían automáticamente en la nube segura de JRI MySirius para ser alojada y explotada con una interfaz fácil de usar e intuitiva. Personalización de perfiles de usuario Número de usuarios ilimitado. Perfiles con distintos derechos: administradores, Supervisores, Usuarios, Metrólogos. Actualizaciones programadas que le dan tiempo para preparar sus cualificaciones parciales y formar a sus equipos.. (sólo en la versión nube). Aseguramos la protección de los datos almacenados en la Plataforma the JRI MySirius con la solución Azure de Microsoft, con certificado ISO 27 001 y aprobada por Health data storage.

Gama Sensores Nano SPY

| Código | Descripción | Rango | Presentación |
|-------------|---|------------------------|--------------|
| 11570 | T2 c/sonda, cable plano 3m | (-50 +105°C) | C/ 1 ud. |
| 11693 | T3 c/sonda ext., cable teflon 3m | (0 +200°C) | C/ 1 ud. |
| 115682E | TH sonda interna | (-30 +70°C / 0-100%RH) | C/ 1 ud. |
| 13756+13984 | Nova Digital + Digital GREEN baja temp. | (-200°C, 0°C) | C/ 1 ud. |
| 13756 | Nova Digital, desde -200 a 250°C | (depende de la sonda) | C/ 1 ud. |
| 11711 | Link Eth. VDC (EUR) | 150 m | C/ 1 ud. |

Gama Sensores LoRa® SPY

| Código | Descripción | Rango | Presentación |
|--------|---|---------------------------|--------------|
| 11805 | T2 c/sonda ext. PT100, cable plano 3m | (-50 +105°C) | C/ 1 ud. |
| 11806 | T3 c/sonda ext., cable teflon 6m | (-200 +0°C) | C/ 1 ud. |
| 11803 | TH1 c/sonda int. Tª y HR% para ambte. | (-30 +70°C / 0-100%RH) | C/ 1 ud. |
| 11810 | Universal sonda/transmisor ext. | (Depende sonda analógica) | C/ 1 ud. |
| 11809 | Digital con conector binder, sin sonda* | (Depende sonda digital) | C/ 1 ud. |
| 12706 | Micro Ethernet Gateway Ethernet | 1km sin obstáculos | C/ 1 ud. |

Analizador de Humedad

| Código | Descripción | Presentación |
|--------|---|--------------|
| 12090 | Suscrip. anual MySirius Initial hasta 10 p. de medida | C/ 4 ud. |
| 12091 | Suscrip. anual MySirius Initial hasta 100 p. de medida | C/ 4 ud. |
| 12095 | Suscrip. anual MySirius Serenity hasta 10 p. de medida | C/ 4 ud. |
| 12096 | Suscrip. anual MySirius Serenity hasta 100 p. de medida | C/ 4 ud. |
| 12100 | Suscrip. anual MySirius Advanced hasta 10 p. de medida | C/ 4 ud. |
| 12101 | Suscrip. anual MySirius Advanced hasta 100 p. de medida | C/ 4 ud. |

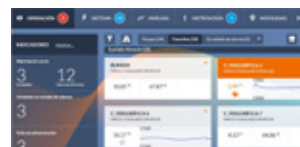

Material auxiliar de laboratorio

Crioracks

Racks de acero inoxidable para congeladores verticales. Para gradillas de 50 mm de alto. También disponibles en otras medidas y fabricación a medida especial.

| Código | Descripción | Medida | Presentación |
|-------------|--------------------------------|--------------------|--------------|
| 453RV503X3 | Bandeja fija. Rack de 3x3 | 165 x 420 x 140 mm | C/ 1 ud. |
| 453RV504X3 | Bandeja fija. Rack de 4x3 | 223 x 420 x 140 mm | C/ 1 ud. |
| 453RV504X4 | Bandeja fija. Rack de 4x4 | 223 x 560 x 140 mm | C/ 1 ud. |
| 453RV505X4 | Bandeja fija. Rack de 5x4 | 277 x 560 x 140 mm | C/ 1 ud. |
| 453RVB503X3 | Bandeja extraíble. Rack de 3x3 | 175 x 420 x 140 mm | C/ 1 ud. |
| 453RVB504X3 | Bandeja extraíble. Rack de 4x3 | 231 x 420 x 140 mm | C/ 1 ud. |
| 453RVB504X4 | Bandeja extraíble. Rack de 4x4 | 231 x 550 x 140 mm | C/ 1 ud. |
| 453RVB505X4 | Bandeja extraíble. Rack de 5x4 | 292 x 550 x 140 mm | C/ 1 ud. |



Cajas congelación de cartón -196 °C + 121 °C

Cajas de cartón con capacidad para 81 criotubos de 1,5/1,8/2,0 ml. Medidas exteriores: 133x130x47 mm (ancho x fondo x alto).

| Código | Descripción | Capacidad | Presentación |
|-----------|---|-----------------|--------------|
| 453901281 | Caja de cartón rejilla interior de cartón | 81 tubos 9x9 | C/ 1 ud. |
| 453901200 | Caja de cartón rejilla interior de cartón | 100 tubos 10x10 | C/ 1 ud. |

Cajas congelación de plástico -90 °C + 121 °C

Cajas de plástico con rejilla indicadora de posición de criotubos en la tapa. Medidas exteriores: 130x130x50 mm (ancho x fondo x alto).

| Código | Descripción | Capacidad | Presentación |
|--------|--|--------------|--------------|
| 453P81 | Caja de plástico con tapa y rejilla indicadora | 81 tubos 9x9 | C/ 1 ud. |

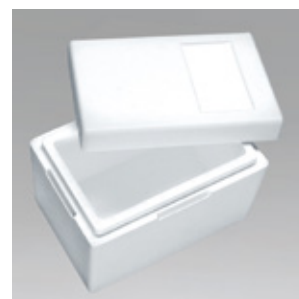

Caja isotérmica de EPS

Embalaje de poliestireno expandido para garantizar el mantenimiento del frío de los productos.

| Código | Medidas | Cap. | Pres. |
|--------------|--|-------|----------|
| EPSB-035-001 | Int. 165 X 165 X 130 mm, ext. 225 X 225 X 195 mm, grosor 30 mm | 3,5 l | C/ 1 ud. |
| EPSB-047-001 | Int. 270 X 140 X 125 mm, ext. 330 X 200 X 185 mm, grosor 30 mm | 4,7 l | C/ 1 ud. |
| EPSB-073-001 | Int. 270 X 165 X 165 mm, ext. 330 X 225 X 225 mm, grosor 30 mm | 7,3 l | C/ 1 ud. |

Reloj avisador

Reloj digital de pequeño formato con pinza para sujetarlo en el bolsillo, imán para adosarlo a una superficie metálica y un soporte para mantenerlo en posición vertical si se desea.

| Código | Medida | Material | Color | Presentación |
|-----------|-------------|----------|--------|--------------|
| 162291137 | 65x50x23 mm | ABS | Blanco | C/ 1 ud. |



CONDICIONES GENERALES DE VENTA

Portes pagados en las comarcas del Barcelonés, Vallés Occidental y Baix Llobregat.

Portes debidos para el resto de comarcas y provincias.

Ofrecemos opción de portes pagados cobrados en factura a razón de 16€/bulto.

IVA NO INCLUIDO

Se aplicará el tipo de IVA vigente por la Administración Tributaria.

FORMA DE PAGO

Mediante giro bancario, talón o transferencia.

MODIFICACIÓN DE TARIFAS

En caso de variación de precio de la materia prima, en más de un 5%, y/o de devaluación del euro, en más de un 5%, nos reservamos el derecho de modificar los precios de la tarifa.

CAMBIOS Y MEJORAS

Sudelab SL tiene como objetivo prioritario comercializar los mejores artículos a los mejores precios, por lo que se reserva el derecho a añadir, suprimir o cambiar de marca comercial cualquiera de sus artículos y, consecuentemente, sus precios y presentación.

RECLAMACIONES

Toda devolución que se produzca, será motivada por un error imputable a Sudelab SL, desestimándose cualquier otra devolución que no se haya producido por este concepto.

Las reclamaciones serán notificadas por escrito dentro de los 15 días siguientes a la recepción de la mercancía, indicando en la reclamación: fecha y número de albarán.

Las devoluciones deberán ser autorizadas por Sudelab SL.

DEVOLUCIÓN DE LOS PRODUCTOS

Sudelab SL se reserva el derecho de aceptar las reclamaciones.

Asimismo, de forma inexcusable, se procederá a la devolución de los productos en su embalaje original, reservándose Sudelab SL el derecho a no aceptar dicha devolución en caso de que el producto venga deteriorado o con defectos visibles.

ACEPTACIÓN DE LAS CONDICIONES

La tramitación de cualquier pedido, implica la aceptación expresa a todas y cada una de las condiciones anteriormente expuestas.

Para las reparaciones, los presupuestos de los equipos que no sean aceptados, conllevarán un cargo mínimo de 25€ (a excepción de las micropipetas y multicanales).

Esta tarifa/publicación anula todas las publicadas anteriormente.

RECLAMACIONES POR ROTURAS

Política de Reclamación: Tal como se estipula en nuestras Condiciones Generales de Transporte/Tarifas, el plazo máximo e improrrogable para la notificación de daños por rotura es de 24 horas desde la recepción de la mercancía. La no anotación de poner daños en la mercancía en el POD y la tardanza en la notificación imposibilitan cualquier gestión con nuestra compañía de seguros.

Cobertura del Seguro: Es crucial señalar que nuestra póliza estándar de seguro de mercancías no incluye la cobertura de rotura de cristales ni de elementos frágiles de similar naturaleza.

Evidencia Requerida: Para iniciar una reclamación formal ante el seguro es imprescindible aportar fotografías del estado del embalaje exterior (caja) en el momento de la recepción, además de las fotografías del daño interno. Esta documentación no fue facilitada.

DESCARGA DE RESPONSABILIDAD

Hemos puesto el máximo empeño para que las fotografías, dibujos, medidas y descripciones de productos que aparecen en este catálogo definan con exactitud al producto real. Sin embargo, toda la información tanto gráfica como escrita ha de considerarse siempre aproximada no constituyendo un contrato escrito entre Sudelab y los compradores. En caso de discrepancia entre la información del catálogo y el producto real la responsabilidad de SUDELAB S.L. queda limitada a aceptar la devolución de los productos.

Los productos contenidos en este catálogo son comercializados para uso exclusivo de laboratorio y reservados sólo para uso profesional por parte de técnicos debidamente formados y cualificados. Sudelab no se responsabiliza por el uso inadecuado de los mismos o por parte de personal no preparado. Las personas que manipulen transporten o empleen los productos contenidos en este catálogo han de conocer los riesgos inherentes a los mismos, disponer de los equipos de protección individual o colectiva pertinentes y leer y cumplir las medidas establecidas en las etiquetas y las fichas de seguridad de los productos químicos o en los manuales de los equipos

The logo consists of the word "SUDELAB" in a large, bold, white sans-serif font, with "SUMINISTROS DE LABORATORIO" in a smaller, white sans-serif font directly below it. Both are contained within a teal-colored oval. The background of the entire page is a blurred photograph of a laboratory setting, showing a person in a blue lab coat and mask working with a pipette, and various laboratory equipment like racks and bottles. The design is accented with large, dark teal and black geometric shapes and thin teal lines.

SUDELAB

SUMINISTROS DE LABORATORIO

SUDELAB, S.L.

Zamora, 34, local 1

08191 RUBÍ - Barcelona - Spain

Tel. 935 862 340

sudelab@sudelab.com

www.sudelab.com